

TIFFA
EDI SERVICES CO.,LTD.

ezy
Convergence

[Release Note]

[EzyPlus Import]

Revision No.: [4.5.97 – 4.6.09]

Effective Date: [18/12/2019]

All right reserved TIFFA EDI SERVICES Co., Ltd.

No part of the content of this book may be reproduced or transmitted in any form or by any means without the written permission of the publisher.

TIFFA EDI SERVICES Co., Ltd.

19, 4th floor, Srinakarin Road, BangnaNuea, Bangna, Bangkok 10260, Thailand.

E-Mail: support@tiffaedi.com

Call Center:

Tel: +662-018-7000

Fax: +662-018-7070

ชื่อบริษัท	TIFFA EDI Services Co., Ltd.	รหัสเอกสาร	SD.DV.216
ชื่อเอกสาร	Release Note EzyPlus Import	แก้ไขครั้งที่	

สารบัญ

Code : IMP1255		4
	<i>Subject : เพิ่ม Option ให้แสดงยอดเต็ม VAT และภาษี ของกศท.103</i>	4
Code : IMP1257		6
	<i>Subject : ปรับฟังก์ชันการพิมพ์ 29 ทริ ให้พิมพ์มาตรา 19 ใช้สิทธิ์"</i>	6
Code : IMP1258		7
	<i>Subject : ตัด RFUNT, RFICU ออกจากการรับข้อมูลจากกรมศุล</i>	7
Code : IMP1260		8
	<i>Subject : ปรับข้อความปุ่มลบ Invoice จาก "ลบข้อมูลทั้งหมด" เป็น "ลบข้อมูล"</i>	8
Code : IMP1261		9
	<i>Subject : ปรับปุ่มเลือกรหัสผู้นำเข้าใน Invoice header</i>	9
Code : IMP1263		10
	<i>Subject : เพิ่ม Option การพิมพ์ AEO Number</i>	10
Code : IMP1265		12
	<i>Subject : เพิ่ม Option แสดงจำนวนเงินรวมของกองทุน</i>	12
Code : IMP1267		14
	<i>Subject : ปรับการล็อคแจ้งเตือนยี่ห้อสินค้า</i>	14
Code : IMP1268		15
	<i>Subject : เพิ่ม Note สำหรับระบุข้อความเองของบริษัทผู้นำเข้า</i>	15
Code : IMP1268		17
	<i>Subject : เพิ่มฟังก์ชันการลบคำตอบกลับที่ซ้ำกัน</i>	17
Code : IMP1270		18
	<i>Subject : Default "ขอพบพนักงานฯ(มดลวด) เมื่อเลือกเปิดตรวจ "</i>	18
Code : IMP1271		19
	<i>Subject : เพิ่มเงื่อนไขเลือก สำหรับบันทึกแฟ้มสินค้าไป "ทุกบริษัท"Excel</i>	19
Code : IMP1272		20
	<i>Subject : ปรับรายละเอียดชื่อสินค้าในกศท.103</i>	20
Code : IMP1274		21
	<i>Subject : ปรับการค้นหาข้อมูล</i>	21
Code : IMP1275		23
	<i>Subject : เพิ่ม Option การเลขหน้าของใบต่อของใบขนสินค้า</i>	23

ชื่อบริษัท	TIFFA EDI Services Co., Ltd.	รหัสเอกสาร	SD.DV.216
ชื่อเอกสาร	Release Note EzyPlus Import	แก้ไขครั้งที่	

Code : IMP1276	25
<i>Subject : ปรับการคัดลอกหน่วยปริมาณตามใบขนฯ</i>	25
Code : IMP1279	27
<i>Subject : เพิ่มฟังก์ชันของ Invoice และการค้นหาข้อมูล</i>	27
Code : IMP1280	33
<i>Subject : เพิ่ม EXEMPT สำหรับรองรับการเชื่อมโยงข้อมูลใหม่</i>	33
Code : IMP1282	34
<i>Subject : ปรับการแจ้งเตือนใบอนุญาตสำหรับใบขนสินค้าขาเข้าโอนย้ายจากเขตปลอดอากร34</i>	
Code : IMP1283	35
<i>Subject : ปรับรองรับค่าตอกลับจากกรมศุลฯ</i>	35
Code : IMP1284	36
<i>Subject : ปรับการคำนวณราคาประเมินในใบขน Type P</i>	36
Code : IMP1285	37
<i>Subject : ปรับหน้าจอบันทึกสรรพสามิตของการระบุปริมาณน้ำตาล</i>	37
Code : IMP1286	39
<i>Subject : เพิ่มกำหนด "Cancel" ใบขนที่ทำโดยผู้อื่นได้"</i>	39
Code : IMP1287	41
<i>Subject : ปิดฟิลต์ขออนุญาตเปิดตรวจ(มัดลาวด) และขอพบเจ้าหน้าที่เมื่อใบขนผ่านแล้ว</i>	41
Code : IMP1288	42
<i>Subject : เพิ่ม link สำหรับ download และเปิดโปรแกรม TIFFA Online (TeamViewer)</i>	42
Code : IMP1290	44
<i>Subject : ปรับการแจ้งเตือน 2Part4</i>	44
Code : IMP1291	45
<i>Subject : ปรับข้อความ "รหัสสถานที่กรมศุล"</i>	45
Code : IMP1292	46
<i>Subject : นำ Default วันที่เริ่มและหมดอายุออกของแฟ้มผู้ถือบัตรตัวอย่างลายมือชื่อออก</i>	46
Code : IMP1293	47
<i>Subject : ปรับเลขหน้าใบขนฯ ให้นำจำนวนใบสลักหลัง</i>	47
Code : IMP1299	48
<i>Subject : เพิ่มฟังก์ชันการคัดลอกชื่อภาษาไทย และอังกฤษไปรายการอื่นๆ</i>	48
Code : IMP1301	49

ชื่อบริษัท	TIFFA EDI Services Co., Ltd.	รหัสเอกสาร	SD.DV.216
ชื่อเอกสาร	Release Note EzyPlus Import	แก้ไขครั้งที่	

<i>Subject</i> : เพิ่ม <i>Option</i> แสดง <i>PO No.</i> หน้าใบขนฯ	49
Code : IMP1303	51
<i>Subject</i> : เพิ่มการ <i>Key in</i> ใบอนุญาต <i>BOI</i> ในบันทึกสิทธิประโยชน์	51
Code : IMP1304	52
<i>Subject</i> : เพิ่มการลบข้อมูลในแฟ้มใบอนุญาต	52
Code : IMP1305	53
<i>Subject</i> : พัฒนาการจัดเรียงวันที่แฟ้มใบอนุญาต	53
Code : IMP1307	54
<i>Subject</i> : ปรับรับค่าตอบจากกรมศุลฯ เพิ่มเติม	54

ชื่อบริษัท	TIFFA EDI Services Co., Ltd.	รหัสเอกสาร	SD.DV.216
ชื่อเอกสาร	Release Note EzyPlus Import	แก้ไขครั้งที่	

Code : IMP1255

Subject : เพิ่ม Option ให้แสดงยอดเต็ม VAT และภาษี ของกศก.103

Sub module: <IMP><จัดทำเอกสาร><กศก.103>

Description:

เพิ่ม Option ให้แสดงยอดเต็ม VAT และภาษีของกศก.103 ซึ่งรองรับกรณีที่รายการสินค้ามีส่วนใดๆ และต้องการแสดงรูปแบบเต็ม

➢ แสดงรายละเอียดของสินค้าปกติ

รายการ	ประเภทที่	ราคาของ (เงินต่างประเทศ)	อัตรา	อากรขาเข้า	ค่าธรรมเนียม	วงเงินที่	ภาษี	รวม
1	70169000	USD 140,000.00	80%	0.00	0.00	อัตรา	0.00	8,828,431.92
	วัสดุชนิด หนึ่ง	บาทของ (บาท)		อากรขาออก	ภาษีอื่น	อัตรา	0.00	ภาษี
	000 KGM	4,904,684.40						
	เจ้าหน้าที่จะ	(Fr.THB 445,880.40)						

รูปที่ 1

➢ เมื่อเลือก Option แสดงภาษีเต็ม

ขนาดตัวอักษรปกติ 12 1 of 1 << >> < > Go to Page

แสดงภาษีเต็ม แสดง VAT เต็ม ก่อนหักลดหย่อน

พิมพ์ Import Tariff พิมพ์ ประกาศลดอากร

รายการ	ประเภทที่	ราคาของ (เงินต่างประเทศ)	อัตรา	อากรขาเข้า	ค่าธรรมเนียม	วงเงินที่	ภาษี	รวม
จำนวนทั้งหมดรวม (ตัวละ) (FIVE HUNDRED PACKAGE)								
1	70169000	USD 140,000.00	80%	3,923,747.52	0.00	อัตรา	0.00	8,828,431.92
	วัสดุชนิด หนึ่ง	บาทของ (บาท)		อากรขาออก	ภาษีอื่น	อัตรา	0.00	ภาษี
	000 KGM	4,904,684.40						
	เจ้าหน้าที่จะ	(Fr.THB 445,880.40)						

รวมภาษี	USD 140,000.00							
BANGKOK	4,904,684.40		3,923,747.52	0.00		0.00		0.00
รวมทั้งสิ้น								3,923,747.52

จำนวนเงินรวมทั้งหมดที่แสดงข้างต้นนี้เป็นค่ารวมภาษีมูลค่าเพิ่ม
หากไม่ถูกคิดจะรวมเงินเข้าภาษีมูลค่าเพิ่มเป็นค่ารวมทั้งหมด

Total Fr. THB 445,880.40

รูปที่ 2

ชื่อบริษัท	TIFFA EDI Services Co., Ltd.	รหัสเอกสาร	SD.DV.216
ชื่อเอกสาร	Release Note EzyPlus Import	แก้ไขครั้งที่	

➢ แสดง VAT เต็ม ก่อนหักลดหย่อน

ภาควิชากรปกติ 12 1 of 1 << >> < > Go to Page
 แสดงภาษีเต็ม แสดง VAT เต็ม ก่อนหักลดหย่อน
 พิมพ์ Import Tariff พิมพ์ ประกาศศุลกากร

จำนวนทั้งหมดรวม (ห้าร้อย) 500 Package		จำนวนทั้งหมดรวม (FIVE HUNDRED PACKAGE)						
รหัสการค้า	ประเภทสินค้า	ราคาของ (เงินเล่างประเทศ)	อัตรา	อากรขาเข้า	ค่าธรรมเนียม	วงเงินหักลดหย่อน	ภาษีศุลกากร	รวมภาษีมูลค่าเพิ่ม
70169000		USD 140,000.00		0.00	0.00		0.00	8,828,431.92
1	ปริมาณ หน่วย	ราคาของ (บาท)	80%	อากรขาออก	ภาษีเงิน	อัตราภาษีศุลกากร	ภาษีมูลค่าเพิ่ม	ภาษีมูลค่าเพิ่ม
	000 KGM	4,904,684.40			0.00		0.00	ภาษีมูลค่าเพิ่ม
	เงินบาท	(Fr.THB 446,880.40)						617,990.23
	รวมมูลค่า CIF	USD 140,000.00		0.00	0.00		0.00	617,990.23
	BANGKOK	4,904,684.40			0.00		0.00	617,990.23
หมายเหตุ: บริษัทฯ ขอสงวนสิทธิ์ในข้อมูลข้างต้นเป็นความลับทางการค้า หากไม่เปิดเผยต่อกรมศุลกากรจะถือว่าผิดกฎหมาย								617,990.23

รูปที่ 3

ชื่อบริษัท	TIFFA EDI Services Co., Ltd.	รหัสเอกสาร	SD.DV.216
ชื่อเอกสาร	Release Note EzyPlus Import	แก้ไขครั้งที่	

Code : IMP1257

Subject : ปรับฟังก์ชันการพิมพ์ "ใช้สิทธิ์ 19 ทริ ให้พิมพ์มาตรา 29"

Sub module: <IMP><จัดทำเอกสาร><พิมพ์ใบขนสินค้า>

Description:

ปรับฟังก์ชันการพิมพ์ "ใช้สิทธิ์ 19 ทริ ให้พิมพ์มาตรา 29"

- พรีวิวใบขนฯ > Option อื่นๆ > **ไม่เลือก** "ใช้สิทธิ์ 19 ทริ ให้พิมพ์ มาตรา 29"
 - ในส่วนหัวกระดาษ "รหัส 19 ทริ และรหัสบริษัท 19 ทริ"
 - รายการสินค้าแสดง "19BIS"

☐ ใช้สิทธิ์ 19 ทริ ให้พิมพ์ มาตรา 29

รหัส 19 ทริ TFE011

ใช้สิทธิ์ประโยชน์ ใบขนสินค้าขาเข้าพร้อมแบบแสดงรายการภาษีสรรพสามิตและภาษีมูลค่าเพิ่ม กศก.99/1

รายการที่	ประเภทพิกัด	มูลค่าของ (เงินต่างประเทศ)	อัตราอากรขาเข้า	อากรขาเข้าตามปกติ	ค่าธรรมเนียม	รหัสสินค้าสรรพสามิต	ภาษีสรรพสามิต	ฐานภาษีมูลค่าเพิ่ม
3303.00.00	EUR	1,417.50		25,377.59	0.00		0.00	76,132.76
รหัสสถิติ หน่วย 000 / KGM	ราคาของ (บาท)	50,755.17	50%	อากรขาเข้าที่ชำระ	ภาษีอื่นๆ	อัตราภาษีสรรพสามิต	ภาษีเพื่อมหาดไทย	ภาษีมูลค่าเพิ่ม
				25,377.59	0.00		0.00	5,329.29
1	รหัสสิทธิพิเศษ 999	น้ำหนักสุทธิ 100.000 KGM		ปริมาณ 1.000 C62	ชนิดของTOM FORD BRAND 2017		รหัสสถิติดูดิบ	SG
	เจ้าหน้าที่	(Ins. 1 % THB 495.32,OTH.TH B 143.00)		T005010000 BLACK ORCHID EAU DE PARFUM/50ML น้ำหอม		EXEMPT99 13-11-2560		D0402000000001

19BIS

รูปที่ 4

- พรีวิวใบขนฯ > Option อื่นๆ > **เลือก** "ใช้สิทธิ์ 19 ทริ ให้พิมพ์ มาตรา 29"
 - ส่วนหัวกระดาษ "รหัสมาตรา 29และรหัสบริษัท 19 ทริ"
 - รายการสินค้าแสดง "มาตรา 29"

☑ ใช้สิทธิ์ 19 ทริ ให้พิมพ์ มาตรา 29

รหัสมาตรา 29 TFE011

ใช้สิทธิ์ประโยชน์ ใบขนสินค้าขาเข้าพร้อมแบบแสดงรายการภาษีสรรพสามิตและภาษีมูลค่าเพิ่ม กศก.99/1

รายการที่	ประเภทพิกัด	มูลค่าของ (เงินต่างประเทศ)	อัตราอากรขาเข้า	อากรขาเข้าตามปกติ	ค่าธรรมเนียม	รหัสสินค้าสรรพสามิต	ภาษีสรรพสามิต	ฐานภาษีมูลค่าเพิ่ม
3303.00.00	EUR	1,417.50		25,377.59	0.00		0.00	76,132.76
รหัสสถิติ หน่วย 000 / KGM	ราคาของ (บาท)	50,755.17	50%	อากรขาเข้าที่ชำระ	ภาษีอื่นๆ	อัตราภาษีสรรพสามิต	ภาษีเพื่อมหาดไทย	ภาษีมูลค่าเพิ่ม
				25,377.59	0.00		0.00	5,329.29
1	รหัสสิทธิพิเศษ 999	น้ำหนักสุทธิ 100.000 KGM		ปริมาณ 1.000 C62	ชนิดของTOM FORD BRAND 2017		รหัสสถิติดูดิบ	SG
	เจ้าหน้าที่	(Ins. 1 % THB 495.32,OTH.TH B 143.00)		T005010000 BLACK ORCHID EAU DE PARFUM/50ML น้ำหอม		EXEMPT99 13-11-2560		D0402000000001

มาตรา 29

รูปที่ 5

ชื่อบริษัท	TIFFA EDI Services Co., Ltd.	รหัสเอกสาร	SD.DV.216
ชื่อเอกสาร	Release Note EzyPlus Import	แก้ไขครั้งที่	

Code : IMP1258

Subject : ตัด RFUNT, RFICU ออกจากการรับข้อมูลจากกรมศุล

Sub module: <IMP><Tools><รับข้อมูลอ้างอิงจากกรมศุลฯ>

Description:

ตัด RFUNT, RFICU ออกจากการรับข้อมูลจากกรมศุล

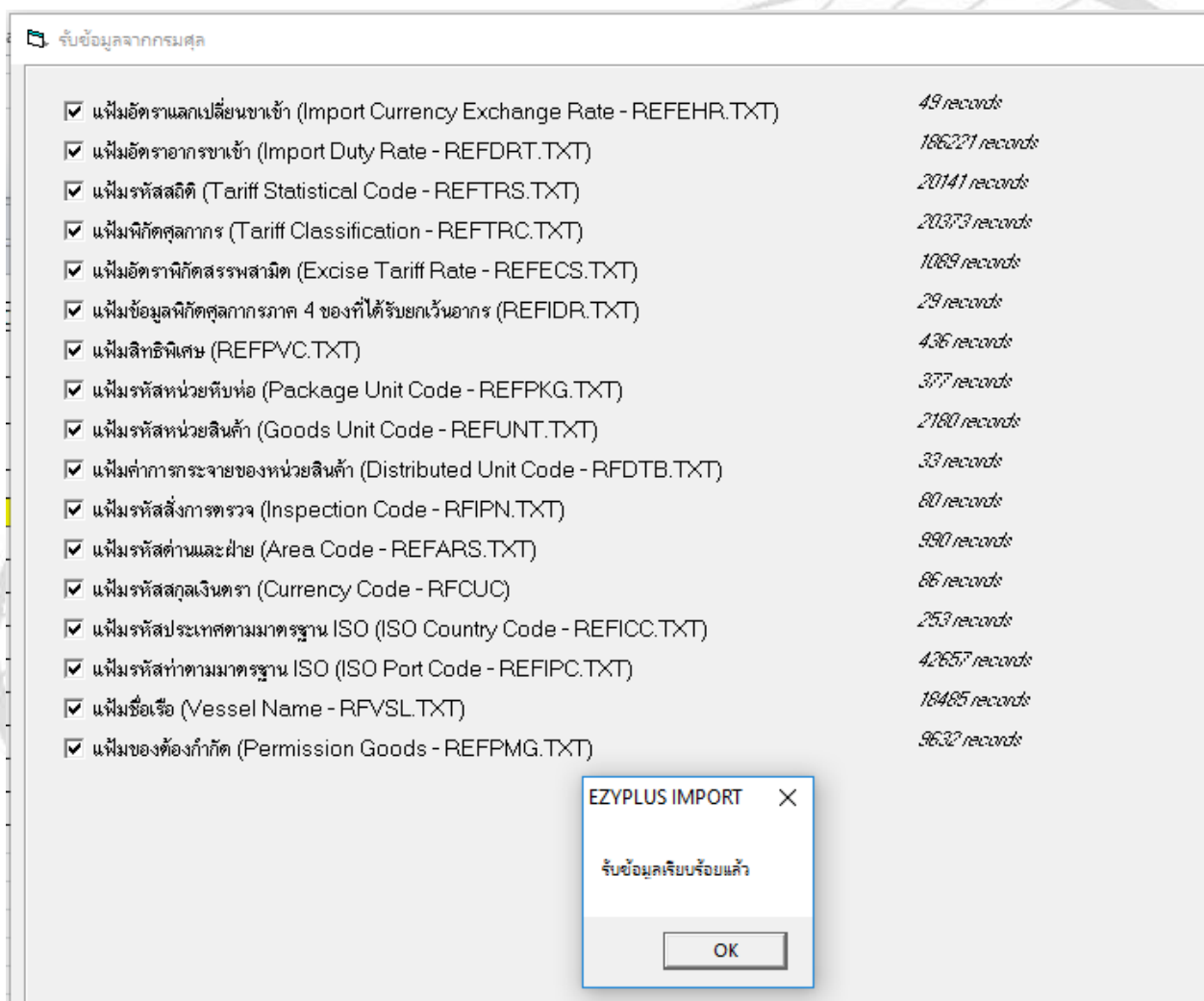

รูปที่ 6

ชื่อบริษัท	TIFFA EDI Services Co., Ltd.	รหัสเอกสาร	SD.DV.216
ชื่อเอกสาร	Release Note EzyPlus Import	แก้ไขครั้งที่	

Code : IMP1260

Subject : ปรับข้อความปุ่มลบ Invoice จาก "ลบข้อมูล" เป็น "ลบข้อมูลทั้งหมด"

Sub module: <IMP><จัดทำเอกสาร><สร้าง Invoice ใหม่>

Description:

ปรับข้อความปุ่มลบ Invoice จาก "ลบข้อมูล" เป็น "ลบข้อมูลทั้งหมด"

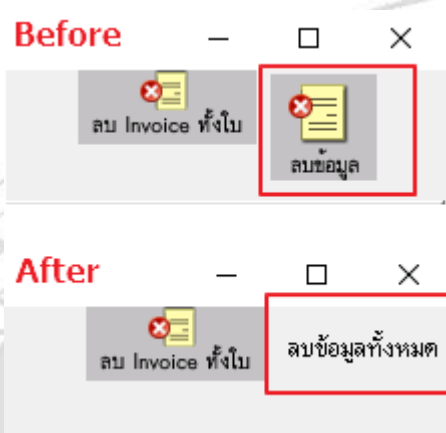

รูปที่ 7

ชื่อบริษัท	TIFFA EDI Services Co., Ltd.	รหัสเอกสาร	SD.DV.216
ชื่อเอกสาร	Release Note EzyPlus Import	แก้ไขครั้งที่	

Code : IMP1261

Subject : ปรับปรุงเลือกรหัสผู้นำเข้าใน Invoice header

Sub module: <IMP><จัดทำเอกสาร><สร้าง Invoice ใหม่>

Description:

ปรับปรุงเลือกรหัสผู้นำเข้าใน Invoice header

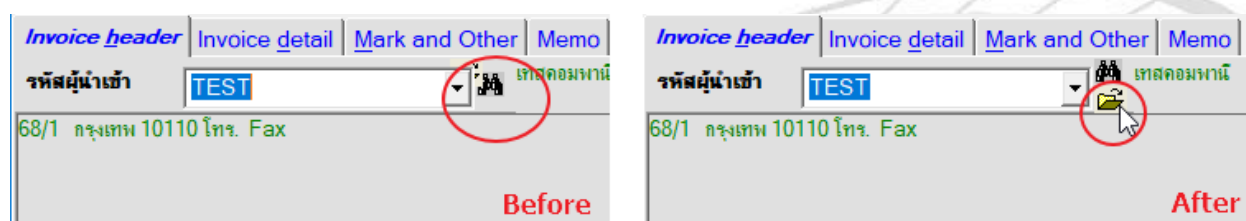

รูปที่ 8

ชื่อบริษัท	TIFFA EDI Services Co., Ltd.	รหัสเอกสาร	SD.DV.216
ชื่อเอกสาร	Release Note EzyPlus Import	แก้ไขครั้งที่	

Code : IMP1263

Subject : เพิ่ม Option การพิมพ์ AEO Number

Sub module: <IMP><จัดทำเอกสาร><พิมพ์ใบขนสินค้า>

Description:

เพิ่ม Option การพิมพ์ AEO Number โดยหากผู้ใช้งานไม่เลือก "พิมพ์ AEO Ref.no." เมื่อพิมพ์ใบขนฯ ไม่แสดงเลข AEO No.

- เลือกใช้ AEO Ref No. ของผู้นำเข้า และเลือกแสดง
 - ไม่เลือกให้พิมพ์ในช่องผู้นำเข้า

AEO Ref. No. ผู้นำเข้า Broker ผู้ขาย IMP000001

- ถ้าใช้ AEO REF.NO. ของผู้นำของเข้า ให้พิมพ์ในช่อง ผู้นำของเข้า
- พิมพ์ AEO Ref.no. ไม่พิมพ์ GOLD CARD

ผู้นำของเข้า ระดับมาตรฐานเออีโอ เลขที่ IMP000001

ใบขนสินค้าขาเข้าพร้อมแบบแสดงรายการภาษีสรรพสามิตและภาษีมูลค่าเพิ่ม

รูปที่ 9

- เลือกให้พิมพ์ในช่องผู้นำเข้า

ผู้นำของเข้า (ชื่อ ที่อยู่ โทรศัพท์)	เลขประจำตัวผู้เสียภาษีอากร 10000000000001 สาขา 000000
TEST COMPANY CO.,LTD. บริษัท ทดสอบ จำกัด 19 บางนา บางนา กรุงเทพมหานคร 10250	<input checked="" type="checkbox"/> ถ้าใช้ AEO REF.NO. ของผู้นำของเข้า ให้พิมพ์ในช่อง ผู้นำของเข้า <input checked="" type="checkbox"/> พิมพ์ AEO Ref.no. <input type="checkbox"/> ไม่พิมพ์ GOLD CA
AEO Ref.no. IMP000001	

รูปที่ 10

ชื่อบริษัท	TIFFA EDI Services Co., Ltd.	รหัสเอกสาร	SD.DV.216
ชื่อเอกสาร	Release Note EzyPlus Import	แก้ไขครั้งที่	

➤ เลือกใช้ AEO Ref No. ของ Broker

AEO Ref. No. ผู้นำเข้า Broker ผู้ขาย BK999999999

ถ้าใช้ AEO REF.NO. ของผู้นำของเข้า ให้พิมพ์ในช่อง ผู้นำของเข้า

พิมพ์ AEO Ref.no. ไม่พิมพ์ GOLD CARD

ตัวแทนออกของ ระดับมาตรฐานเออีโอ เลขที่ BK999999999

ใบขนสินค้าขาเข้าพร้อมแบบแสดงรายการภาษีสรรพสามิตและภาษีมูลค่าเพิ่ม

รูปที่ 11

➤ เลือกใช้ AEO Ref No. ของผู้ขาย

AEO Ref. No. ผู้นำเข้า Broker ผู้ขาย CON8888888888

ถ้าใช้ AEO REF.NO. ของผู้นำของเข้า ให้พิมพ์ในช่อง ผู้นำของเข้า

พิมพ์ AEO Ref.no. ไม่พิมพ์ GOLD CARD

ผู้ขาย ระดับมาตรฐานเออีโอ เลขที่ CON8888888888

ใบขนสินค้าขาเข้าพร้อมแบบแสดงรายการภาษีสรรพสามิตและภาษีมูลค่าเพิ่ม

รูปที่ 12

ชื่อบริษัท	TIFFA EDI Services Co., Ltd.	รหัสเอกสาร	SD.DV.216
ชื่อเอกสาร	Release Note EzyPlus Import	แก้ไขครั้งที่	

Code : IMP1265

Subject : เพิ่ม Option แสดงจำนวนเงินรวมของกองทุน

Sub module: <IMP><จัดทำเอกสาร><พิมพ์ใบขนสินค้า>

Description:

เพิ่ม Option แสดงจำนวนเงินรวมของกองทุน สำหรับกรณีที่สินค้าเป็นสุรา และยาสูบ

- เมื่อปริ๊วใบขนฯ ให้ผู้ใช้งานคลิกปุ่ม "Option อื่นๆ" แล้วเลือก "แสดงยอดรวมเงินกองทุน"

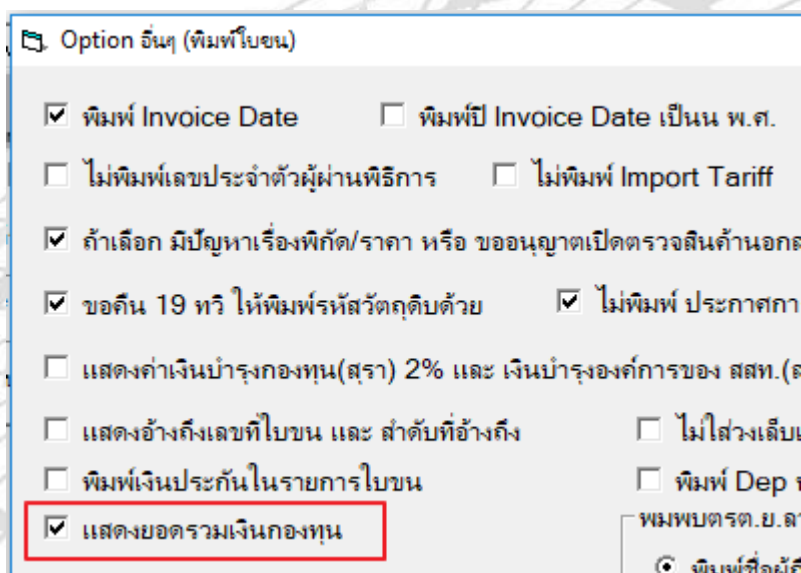

Option อื่นๆ (พิมพ์ใบขน)

พิมพ์ Invoice Date พิมพ์ปี Invoice Date เป็นน พ.ศ.

ไม่พิมพ์เลขประจำตัวผู้ผ่านพิธีการ ไม่พิมพ์ Import Tariff

ถ้าเลือก มีปัญหาเรื่องพิกัด/ราคา หรือ ขออนุญาตเปิดตรวจสินค้าออก

ขอคืน 19 ทวิ ให้พิมพ์รหัสวัตถุดิบด้วย ไม่พิมพ์ ประกาศกา

แสดงค่าเงินบำรุงกองทุน(สุรา) 2% และ เงินบำรุงองค์การของ สสท.(ส

แสดงอ้างอิงเลขที่ใบขน และ ลำดับที่อ้างอิง ไม่ใส่วงเล็บ

พิมพ์เงินประกันในรายการใบขน พิมพ์ Dep e

แสดงยอดรวมเงินกองทุน

พิมพ์บตรด.ย.ล

พิมพ์ที่ถ่มั้

รูปที่ 13

ชื่อบริษัท	TIFFA EDI Services Co., Ltd.	รหัสเอกสาร	SD.DV.216
ชื่อเอกสาร	Release Note EzyPlus Import	แก้ไขครั้งที่	

➢ โปรแกรมจะแสดงยอดรวมกองทุนฯ ต่อจากรายการสินค้าสุดท้ายในใบขนฯ

6	2402.10.00	USD	100.00	60%	1,860.28
	000 / KGM		3,100.46		1,860.28
	999		68.705 KGM		(68.705 KGM) 20.000 C62
กองทุนส่งเสริมคุณภาพ		377.40			
กองทุน ส.ส.ท.		283.05			
กองทุนการพัฒนากีฬาแห่งชาติ		377.40			
กองทุนผู้สูงอายุ		377.40			

รูปที่ 14

ชื่อบริษัท	TIFFA EDI Services Co., Ltd.	รหัสเอกสาร	SD.DV.216
ชื่อเอกสาร	Release Note EzyPlus Import	แก้ไขครั้งที่	

Code : IMP1267

Subject : ปรับการล๊อคแจ้งเดือนยี่ห้อสินค้า

Sub module: <IMP><จัดทำเอกสาร><สร้าง Invoice ใหม่>

Description:

ปรับการล๊อคแจ้งเดือนยี่ห้อสินค้า เพื่อรองรับผู้ใช้งานเพิ่มรายการสินค้าใน Invoice แล้วยังไม่ได้ระบุรายละเอียดไม่ครบ และต้องการบันทึกไว้ก่อน

ชื่อบริษัท	TIFFA EDI Services Co., Ltd.	รหัสเอกสาร	SD.DV.216
ชื่อเอกสาร	Release Note EzyPlus Import	แก้ไขครั้งที่	

Code : IMP1268

Subject : เพิ่ม Note สำหรับระบุข้อความเองของบริษัทผู้นำเข้า

Sub module: <IMP><จัดทำเอกสาร><สร้าง Invoice ใหม่>

Description:

เพิ่ม Note สำหรับระบุข้อความเองของบริษัทผู้นำเข้า

- เพิ่มบริษัทผู้นำเข้า > Tab "Other" ได้เพิ่มฟิลด์ Note เพื่อให้ผู้ใช้งานระบุข้อความใดๆ

บันทึกเพิ่มบริษัทนำเข้า

Close บันทึก New ค้นหา เปลี่ยนรหัสบริษัท Erase ค้นหา

รหัสบริษัท TEST

ตามชื่ออังกฤษ

รายละเอียด Other เลขทะเบียนผู้ใช้สิทธิประโยชน์ทางภาษีอากร

พิมพ์ลายมือชื่อ CA

(TIFFA) ถ้าใช้ CA ของลูกค้าให้กำหนด Path สำหรับ XML

Path สำหรับเก็บ backup ของ response file ให้เปลี่ยนนามสกุลของไฟล์ไปเป็น

Note

Note AAAAAAAAAAAAAA

รูปที่ 15

ชื่อบริษัท	TIFFA EDI Services Co., Ltd.	รหัสเอกสาร	SD.DV.216
ชื่อเอกสาร	Release Note EzyPlus Import	แก้ไขครั้งที่	

- เมื่อสร้าง Invoice แล้วเลือกบริษัทผู้นำเข้าที่ได้ระบุข้อความใน Note ไว้ โปรแกรมจะนำมาแสดงต่อท้ายจากที่อยู่ และไม่ได้ส่งข้อมูลดังกล่าวเข้ากรมศุลฯ

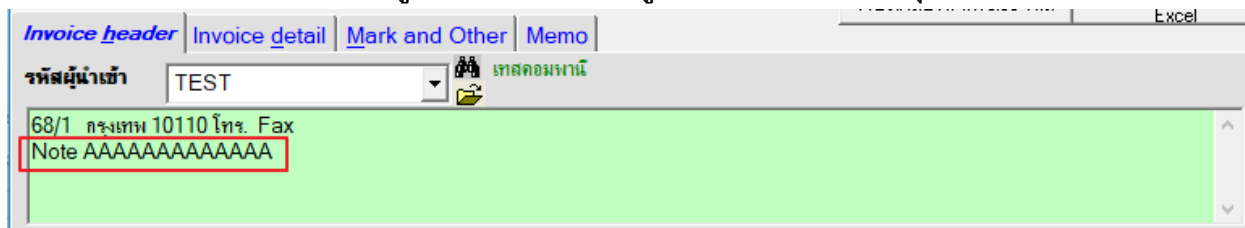

รูปที่ 16

ชื่อบริษัท	TIFFA EDI Services Co., Ltd.	รหัสเอกสาร	SD.DV.216
ชื่อเอกสาร	Release Note EzyPlus Import	แก้ไขครั้งที่	

Code : IMP1268

Subject : เพิ่มฟังก์ชันการลบคำตอบกลับที่ซ้ำกัน

Sub module: <IMP><Tools>

Description:

เพิ่มฟังก์ชันการลบคำตอบกลับที่ซ้ำกัน เพื่อรองรับกรณีที่กรมศุลกา ส่งคำตอบกลับข้อความเดิมซ้ำๆ แต่ต่างเวลากัน โดยโปรแกรมจะลบเฉพาะข้อความที่ซ้ำกันเท่านั้น

- เข้าเมนู Tools > ลบข้อมูลใน Response ที่ซ้ำกัน

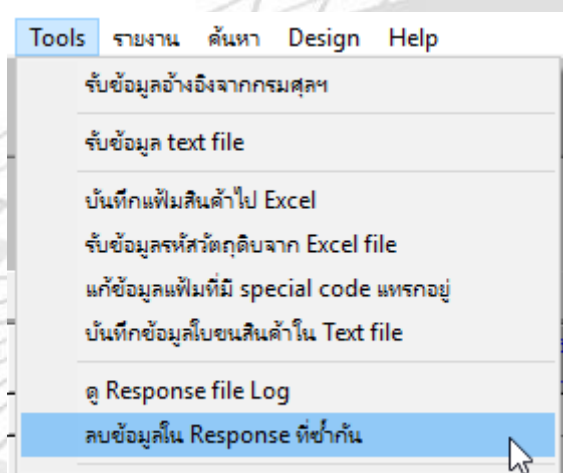

รูปที่ 17

- ระบุช่วงวันที่ที่ต้องการลบออก แล้วคลิกปุ่ม "OK" เพื่อยืนยันการลบ

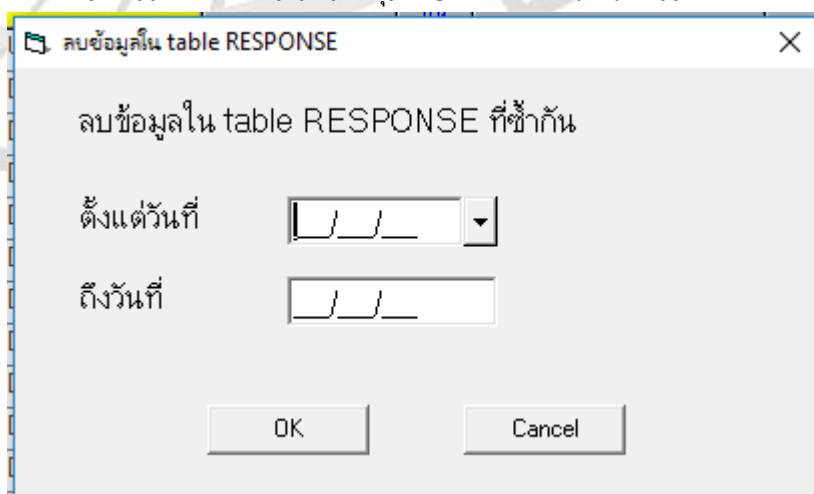

รูปที่ 18

ชื่อบริษัท	TIFFA EDI Services Co., Ltd.	รหัสเอกสาร	SD.DV.216
ชื่อเอกสาร	Release Note EzyPlus Import	แก้ไขครั้งที่	

Code : IMP1270

Subject : Default "ขอพบพนักงานฯ" เมื่อเลือกเปิดตรวจ (มัดลาว)

Sub module: <IMP><จัดทำเอกสาร><แก้ไขใบขนสินค้า>

Description:

Default "ขอพบพนักงานฯ" เมื่อเลือกมัดลาว

- เมื่อผู้ใช้งานสร้างใบขนฯ โดยใช้สิทธิประโยชน์ Free zone หรือ EPZ และยืนยันตอบ "Yes" เพื่อขออนุญาตเปิดตรวจฯ ไว้

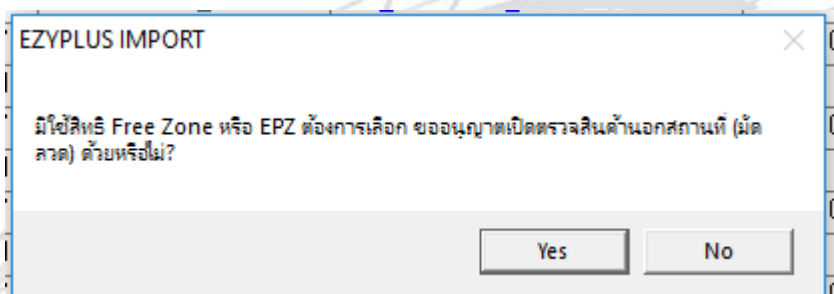

รูปที่ 19

- โปรแกรม Default "ขอพบพนักงานศุลกากรเนื่องจากมีปัญหาในเรื่องพิกัด/ราคา/หรือต้องการให้ตรวจสอบของ" ให้อัตโนมัติทันที โดยหากผู้ใช้งานไม่ต้องการสามารถนำออกได้

วันที่นำสินค้าออกจากคลังสินค้า	<input type="text"/>	รหัสคลัง (Establish No.)	<input type="text"/>
รหัสสถานที่เขตแดนค้าหลายเที่ยวเรือ	<input type="text"/>		
เลขที่อนุมัติเขตแดนค้าหลายเที่ยวเรือ	<input type="text"/>		หมายเลขอ้างอิงที่ใช้ในการส่งสินค้า
<input checked="" type="checkbox"/> ขอพบพนักงานศุลกากรเนื่องจากมีปัญหาในเรื่องพิกัด/ราคา/หรือต้องการให้ตรวจสอบของ			
<input checked="" type="checkbox"/> ขออนุญาตเปิดตรวจสินค้านอกสถานที่ (มัดลาว)		สถานที่ตรวจปล่อย นอกสถานที่	<input type="text"/>

รูปที่ 20

ชื่อบริษัท	TIFFA EDI Services Co., Ltd.	รหัสเอกสาร	SD.DV.216
ชื่อเอกสาร	Release Note EzyPlus Import	แก้ไขครั้งที่	

Code : IMP1271

Subject : เพิ่มเงื่อนไขเลือก "ทุกบริษัท" สำหรับบันทึกเพิ่มสินค้าไป Excel

Sub module: <IMP><Tools>

Description:

เพิ่มเงื่อนไขเลือก "ทุกบริษัท" สำหรับบันทึกเพิ่มสินค้าไป Excel

- เข้าเมนู Tools > บันทึกเพิ่มสินค้าไป Excel

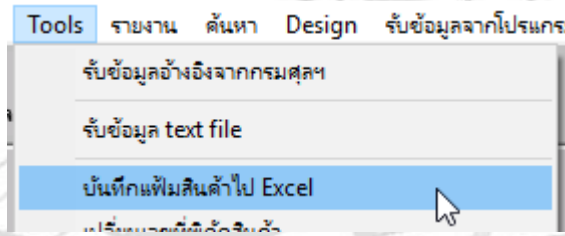

รูปที่ 21

- ปรับหน้าจอลเลือกเงื่อนไข เพิ่ม "ทุกบริษัท" โดยโปรแกรมจะแยกไฟล์เป็นแต่ละบริษัท

รูปที่ 22

ชื่อบริษัท	TIFFA EDI Services Co., Ltd.	รหัสเอกสาร	SD.DV.216
ชื่อเอกสาร	Release Note EzyPlus Import	แก้ไขครั้งที่	

Code : IMP1272

Subject : ปรับรายละเอียดซื้อสินค้าในกศค.103

Sub module: <IMP><จัดทำเอกสาร><กศค.103>

Description:

ปรับการแสดงผลรายละเอียดซื้อสินค้าในเอกสารกศค.103

รายการ ที่ 1	เครื่องหมายและเลขหมายที่บันทึก TEST	จำนวนและ ลักษณะที่บันทึก 100 Package	น้ำหนักสุทธิ 100.00 KGM	รหัส สินค้า พิเศษ 999	CNQ TR POP LIP COLOUR TRIO Name E2 Name E3 Name E4 ชุดลิปสติก	ชนิดของ CLINIQUE
			ปริมาณ 100 KGM			

รูปที่ 23

ชื่อบริษัท	TIFFA EDI Services Co., Ltd.	รหัสเอกสาร	SD.DV.216
ชื่อเอกสาร	Release Note EzyPlus Import	แก้ไขครั้งที่	

Code : IMP1274

Subject : ปรับการค้นหาข้อมูล

Sub module: <IMP>

Description:

ปรับการค้นหาข้อมูล โดยสามารถเพิ่มเงื่อนไขการค้นหาได้มากกว่า 1

- เมื่อผู้ใช้เลือกเงื่อนไข และระบุข้อความที่ต้องการค้นหา

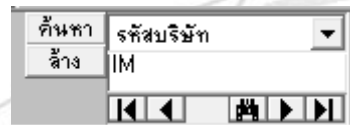

รูปที่ 24

- คลิกเลือกเงื่อนไข และระบุข้อความที่ต้องการเพิ่ม

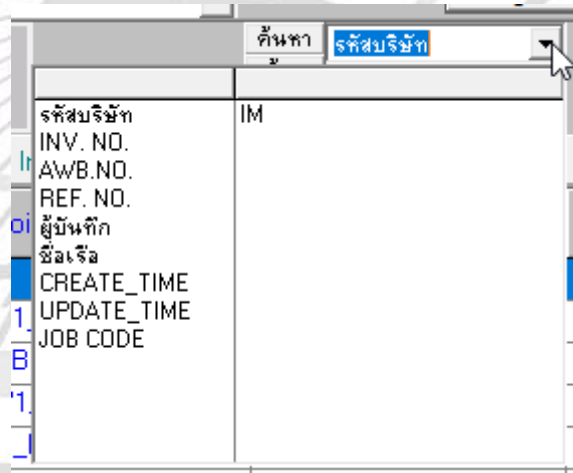

รูปที่ 25

- แล้วคลิกปุ่ม "ค้นหา"

รูปที่ 26

ชื่อบริษัท	TIFFA EDI Services Co., Ltd.	รหัสเอกสาร	SD.DV.216
ชื่อเอกสาร	Release Note EzyPlus Import	แก้ไขครั้งที่	

- โปรแกรมประมวลผลกรองข้อมูลแสดงตามเงื่อนไขที่ผู้ใช้งานกำหนดไว้

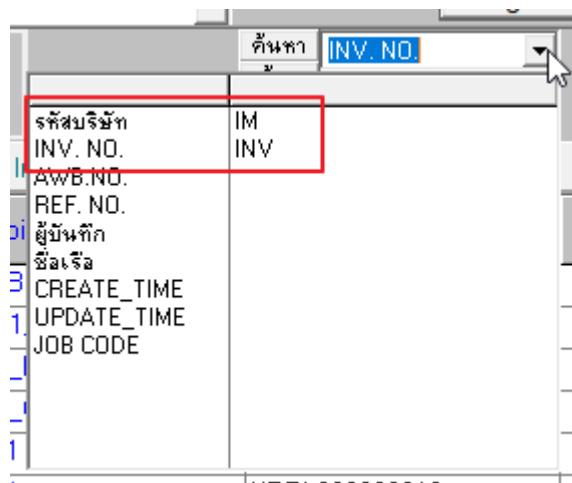

รูปที่ 27

- หากต้องการเคลียร์ค่าเงื่อนไขที่ระบุค้นหาไว้ ให้คลิกปุ่ม “ล้าง”

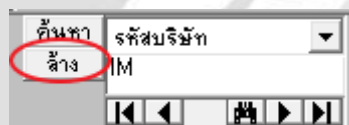

รูปที่ 28

ชื่อบริษัท	TIFFA EDI Services Co., Ltd.	รหัสเอกสาร	SD.DV.216
ชื่อเอกสาร	Release Note EzyPlus Import	แก้ไขครั้งที่	

Code : IMP1275

Subject : เพิ่ม Option การเลขหน้าของใบต่อของใบขนส่งสินค้า

Sub module: <IMP><จัดทำเอกสาร><พิมพ์ใบขนส่งสินค้า>

Description:

เพิ่ม Option การเลขหน้าของใบต่อของใบขนส่งสินค้า

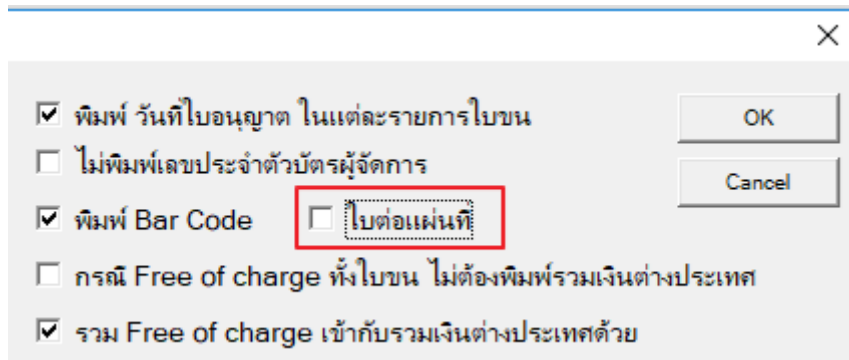

รูปที่ 29

- หากต้องการให้นับใบต่อไม่ต่อเนื่องจากใบต้นให้เลือก "ไปต่อแผ่นที่" ซึ่งใบต่อจะนับเริ่มต้นที่ 1

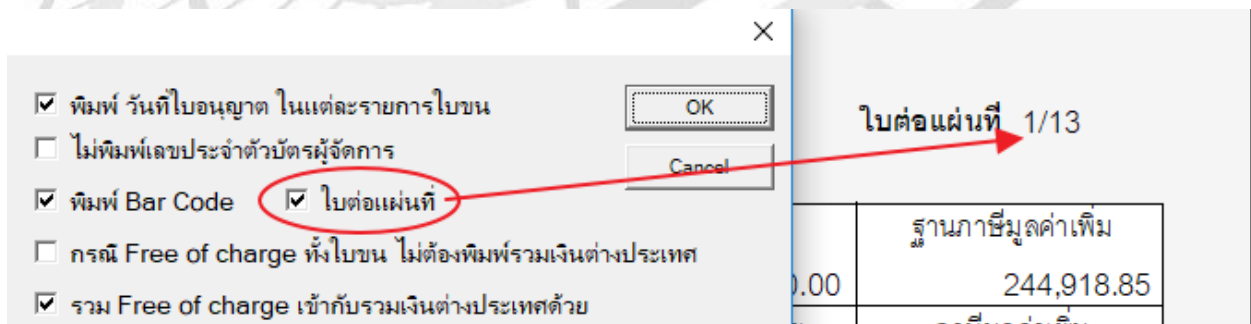

รูปที่ 30

ชื่อบริษัท	TIFFA EDI Services Co., Ltd.	รหัสเอกสาร	SD.DV.216
ชื่อเอกสาร	Release Note EzyPlus Import	แก้ไขครั้งที่	

- หากต้องการให้นับใบต่อไปต่อเนื่องจากใบต้นให้ไม่ต้องเลือก "ใบต่อแผ่นที่" โดยใบต่อไปจะถูกนับต่อจากใบต้น

พิมพ์ วันที่ใบอนุญาต ในแต่ละรายการใบขน	<input checked="" type="checkbox"/>
ไม่พิมพ์เลขประจำตัวบัตรผู้จัดการ	<input type="checkbox"/>
พิมพ์ Bar Code	<input checked="" type="checkbox"/>
ใบต่อแผ่นที่	<input type="checkbox"/>
กรณี Free of charge ทั้งใบขน ไม่ต้องพิมพ์รวมเงินต่างประเทศ	<input type="checkbox"/>
รวม Free of charge เข้ากับรวมเงินต่างประเทศด้วย	<input checked="" type="checkbox"/>

แผ่นที่	2/14
ฐานภาษีมูลค่าเพิ่ม	244,918.85
ภาษีมูลค่าเพิ่ม	

รูปที่ 31

ชื่อบริษัท	TIFFA EDI Services Co., Ltd.	รหัสเอกสาร	SD.DV.216
ชื่อเอกสาร	Release Note EzyPlus Import	แก้ไขครั้งที่	

Code : IMP1276

Subject : ปรับการตัดลอกหน่วยปริมาณตามใบขนฯ

Sub module: <IMP><จัดทำเอกสาร><สร้าง Invoice ใหม่>

Description:

ปรับการตัดลอกหน่วยปริมาณตามใบขนฯ โดย

- ผู้ใช้งานดับเบิลคลิกที่ช่องของหน่วยปริมาณตามใบขน

		Before
ปริมาณตาม Inv.	10.000	C62
ปริมาณตามใบขน	10.000	C62
น้ำหนัก	50.000	KGM

รูปที่ 32

- ระบบเงื่อนไขที่ต้องการตัดลอก

รูปที่ 33

ชื่อบริษัท	TIFFA EDI Services Co., Ltd.	รหัสเอกสาร	SD.DV.216
ชื่อเอกสาร	Release Note EzyPlus Import	แก้ไขครั้งที่	

- โปรแกรมประมวลผล และเปลี่ยนหน่วยสินค้าของปริมาณตามใบขนให้ตามเงื่อนไขที่ผู้ใช้งานได้ระบุไว้

After		
ปริมาณตาม Inv.	10.000	C62
ปริมาณตามใบขน	10.000	KGM
น้ำหนัก	10.000	KGM

รูปที่ 34

ชื่อบริษัท	TIFFA EDI Services Co., Ltd.	รหัสเอกสาร	SD.DV.216
ชื่อเอกสาร	Release Note EzyPlus Import	แก้ไขครั้งที่	

Code : IMP1279

Subject : เพิ่มฟังก์ชันของ Invoice และการค้นหาข้อมูล

Sub module: <IMP>

Description:

เพิ่มฟังก์ชันของ Invoice และการค้นหาข้อมูล

1. เพิ่มฟังก์ชันในการตรวจสอบข้อมูลทุกรายการ
 - ดับเบิลคลิกที่ช่องของปริมาณตาม Inv.

ปริมาณตาม Inv.	10.000	C62
ปริมาณตามใบขน	10.000	C62
น้ำหนัก	100.000	KGM
ราคาต่อหน่วย	600.00000	SGD
จำนวนเงิน	6,000.00	
เพิ่มราคา	0.00	

รูปที่ 35

- โปรแกรมแสดงรายละเอียดของรายการสินค้าทุกรายการ โดยด้านล่างแสดงผลรวม

รายการ Invoice detail				รายการละเอียดรายการสินค้าของแต่ละ Invoice						
Invoice no.	Item	Sub Item	ชื่อสินค้าไทย	ชื่อสินค้าไทย	ปริมาณตาม Inv. หน่วย	ปริมาณตามใบขน หน่วย	น้ำหนัก หน่วย	จำนวนเงิน	สกุลเงิน	ราคาต่อหน่วย
inv_A21102019	1		TEST PRODUCT - Battery	ทดสอบสินค้า - แบตเตอรี่	10.000	C62	100.000	6,000.00	SGD	600.00000
inv_A21102019	2		OIL	น้ำมัน	200.000	LTR	200.000	4,000.00	SGD	20.00000
inv_B21102019	1		CNQ TR POP LIP COLOUR TR	จูลิปสติค	10.000	C62	100.000	6,000.00	SGD	600.00000
inv_B21102019	2		TEST PRODUCT - Battery	ทดสอบสินค้า - แบตเตอรี่	2.000	C62	66.667	4,000.00	SGD	2,000.00000
inv_C21102019	1		CNQ TR POP LIP COLOUR TR	จูลิปสติค	10.000	C62	100.000	6,000.00	SGD	600.00000
inv_C21102019	2		TEST PRODUCT - Battery	ทดสอบสินค้า - แบตเตอรี่	2.000	C62	66.666	4,000.00	SGD	2,000.00000

Invoice no.	ยอดรวมจำนวนเงิน
inv_A21102019	10,000.00
inv_B21102019	10,000.00
inv_C21102019	10,000.00

ยอดรวมจำนวนเงินของแต่ละ Invoice

รูปที่ 36

ชื่อบริษัท	TIFFA EDI Services Co., Ltd.	รหัสเอกสาร	SD.DV.216
ชื่อเอกสาร	Release Note EzyPlus Import	แก้ไขครั้งที่	

➢ โดยผู้ใช้งานสามารถตรวจสอบ และแก้ไขรายละเอียดในตารางได้ตามที่ต้องการ

ปริมาณตาม Inv.	หน่วย	ปริมาณตามใบขน	หน่วย	น้ำหนัก	หน่วย	จำนวนเงิน	สกุลเงิน	ราคาต่อหน่วย
10.000	C62	10.000	C62	100.000	KGM	6.000.00	SGD	600.00000
200.000	LTR	200.000	LTR	66.667	KGM	4.000.00	SGD	20.00000
10.000	C62	10.000	C62	100.000	KGM	6.000.00	SGD	600.00000
2.000	C62	2.000	C62	66.667	KGM	4.000.00	SGD	2.000.00000
10.000	C62	10.000	C62	100.000	KGM	6.000.00	SGD	600.00000
2.000	C62	2.000	C62	66.666	KGM	4.000.00	SGD	2.000.00000

รูปที่ 37

➢ รายละเอียดที่ได้ปรับในตารางจะถูกปรับเปลี่ยนในแต่ละรายการ

ปริมาณตาม Inv.	10.000	C62
ปริมาณตามใบขน	10.000	C62
น้ำหนัก	100.000	KGM
ราคาต่อหน่วย	700.00000	SGD
จำนวนเงิน	7.000.00	
เพิ่มราคา	0.00	

รูปที่ 38

ชื่อบริษัท	TIFFA EDI Services Co., Ltd.	รหัสเอกสาร	SD.DV.216
ชื่อเอกสาร	Release Note EzyPlus Import	แก้ไขครั้งที่	

2. เพิ่มการค้นหาข้อมูล โดยมีเงื่อนไขได้มากกว่า 1

- ระบุหัวข้อ และเงื่อนไขแรกที่ต้องการค้นหา

รูปที่ 39

- ระบุหัวข้อ และเงื่อนไขถัดไปที่ต้องการกรองในการค้นหาเพิ่ม

รูปที่ 40

- คลิกปุ่ม "ค้นหา" โปรแกรมทำการค้นหาข้อมูล โดยกรองตามเงื่อนไขที่ผู้ใช้งานได้ระบุไว้

Ref. No.	User Name	ทำใบ ชน	รหัสบริษัทเข้า	Invoice No.	AWB.NO.	วันที่นำเข้า	ชื่อผู้ขายสินค้า
▶ AMOJ100000607	ADMIN	N	TEST_IM	BOI28032019/1	KPBL0000000006	01/02/19	TEST COMPANY CO.,LTD.
▶ AMOJ100000408	ADMIN	Y	TEST_IM	BOI01122017/1	BOI00000000000001	01/12/17	ZOUPING JUJIA CHOLINE INDUSTRIAL CO.,L

รูปที่ 41

- สามารถคลิกดูเงื่อนไขที่ได้ระบุไว้ และหากต้องการเคลียร์เงื่อนไขให้คลิกที่ปุ่ม "ล้าง"

รูปที่ 42

ชื่อบริษัท	TIFFA EDI Services Co., Ltd.	รหัสเอกสาร	SD.DV.216
ชื่อเอกสาร	Release Note EzyPlus Import	แก้ไขครั้งที่	

3. เพิ่มฟังก์ชันโปรแกรมให้สามารถกำหนดจำนวนรายการ Invoice ได้ตั้งแต่ต้น

- ดับเบิลคลิกที่ตัวเลขของจำนวนรายการ โปรแกรมแสดง Pop up ให้ผู้ใช้งานระบุตัวเลขที่ต้องการลงรายการไว้ก่อน

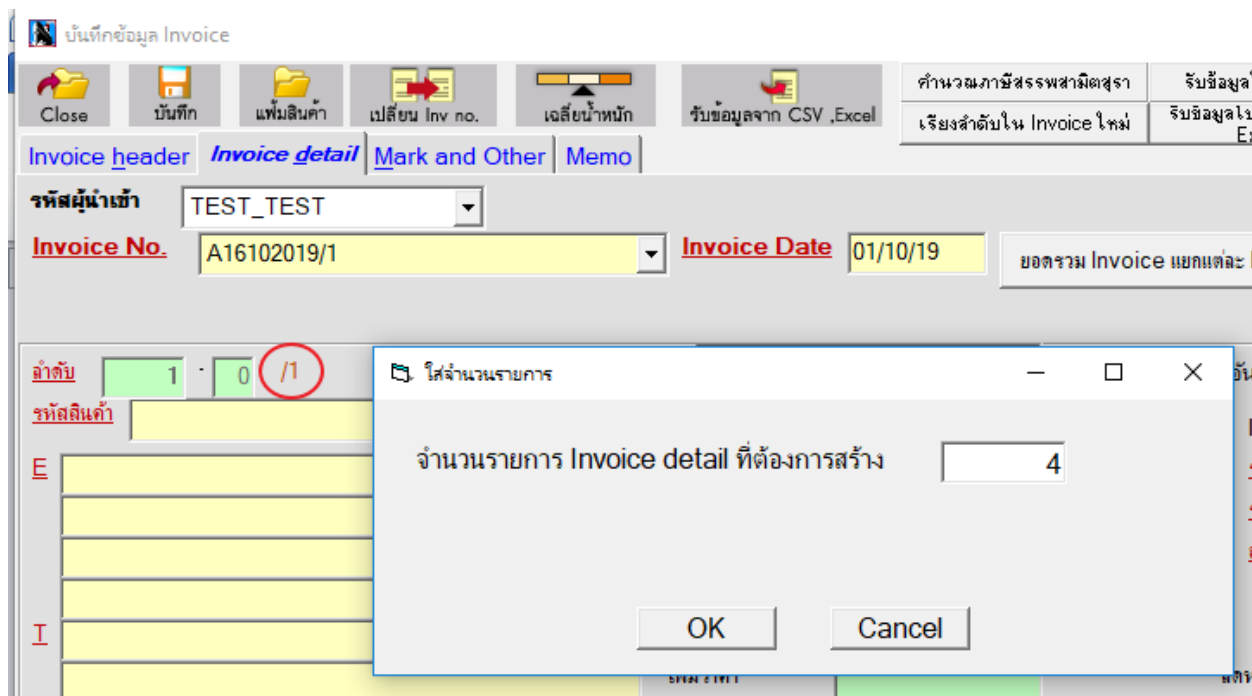

รูปที่ 43

- คลิกปุ่ม "Yes" เพื่อยืนยันการสร้างรายการ

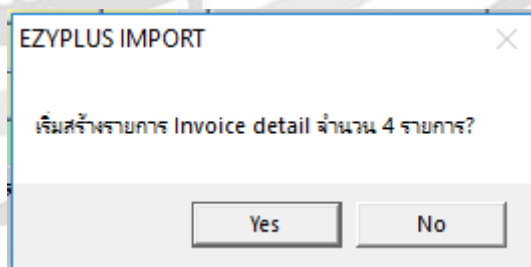

รูปที่ 44

ชื่อบริษัท	TIFFA EDI Services Co., Ltd.	รหัสเอกสาร	SD.DV.216
ชื่อเอกสาร	Release Note EzyPlus Import	แก้ไขครั้งที่	

➢ โปรแกรมแสดง Pop up ให้ทราบว่าได้แทรกรายการเรียบร้อยแล้ว และแสดงจำนวนรายการ

รูปที่ 45

ชื่อบริษัท	TIFFA EDI Services Co., Ltd.	รหัสเอกสาร	SD.DV.216
ชื่อเอกสาร	Release Note EzyPlus Import	แก้ไขครั้งที่	

4. Default รหัสสถิติ เฉพาะที่มีเพียง 1

เพิ่มรหัสสถิติแล้ว

Close บันทึก New ต้องการแก้ไข Erase ลบข้อมูลหมดอายุแล้ว

เลขที่พิกัด	รหัสสถิติ	หน่วยสินค้า	วันที่เริ่มใช้	วันที่สิ้นสุด	รายละเอียดไทย
000033049100	000	KGM	01/01/2017	31/12/9999	เป็นผง จะอัดหรือไม่ก็ตาม
000033049920	000	KGM	01/01/2017	31/12/9999	สิ่งปรุงรสที่ใช้อิงกันเลีย
000033049930	000	KGM	01/01/2017	31/12/9999	ครีมและไอซ์ดีน ๆ สำหรับหน้าหรือผิว
000033049990	000	KGM	01/01/2017	31/12/9999	อื่น ๆ
000033051010	000	KGM	01/01/2017	31/12/9999	ที่มีคุณสมบัติต้านเชื้อรา

รูปที่ 46

- ตัวอย่างได้ดึงรายการสินค้าเดิมา

บันทึกข้อมูล Invoice

Close บันทึก เพิ่มสินค้า เปลี่ยน Inv no. เลื่อนน้ำหนัก รับข้อมูลจาก CSV ,Excel ค่ารวมภาษีสรรพสามิตสุรา รับข้อมูลใบอนุญาติ เรียงลำดับใน Invoice ใหม่ รับข้อมูลใบอนุญาติจาก Excel ลบ Invoice ที่ไม่ ลบข้อมูลทั้งหมด

Invoice header Invoice detail Mark and Other Memo

รหัสผู้นำเข้า TEST_TEST เลขที่อ้างอิง AMOH888000029

Invoice No. A16102019/1 Invoice Date 01/10/19 ยอดรวม Invoice แยกแต่ละ Invoice

ลำดับ 1 / 0 / 4 ลำดับในใบขนฯ เป็นการค้า รหัสสินค้า MEYH010000 รหัสสินค้าอื่น 000

E TURQUATIC FRAGRANCE BLEND/50ML ปริมาณตาม Inv. C62 ปริมาณตามใบขน C62 Import Tariff รหัสพิกัด 000033030000 60002 รหัสสถิติ 000 KGM อัตราอากร 30 % คิดอากรตาม น้ำหนัก ปริมาณ

I น้ำหอม ราคาต่อหน่วย 58.45905 จำนวนเงิน เริ่มราคา ลดหย่อนอากร % ลดหย่อน VAT %

รูปที่ 47

- แก้ไขพิกัดเป็น 000033049930 แล้วเลือกลำดับพิกัดเรียบร้อยแล้ว **หากรหัสสถิติมี 1 รายการ โปรแกรมจะ Default ให้อัตโนมัติ โดยที่ผู้ใช้งานไม่ต้องเลือก**

รหัสสินค้าอื่น 999 รหัสสถิติไทย 999

Import Tariff รหัสพิกัด 000033049930 60001 รหัสสถิติ 000 KGM อัตราอากร 50 %

รูปที่ 48

ชื่อบริษัท	TIFFA EDI Services Co., Ltd.	รหัสเอกสาร	SD.DV.216
ชื่อเอกสาร	Release Note EzyPlus Import	แก้ไขครั้งที่	

Code : IMP1280

Subject : เพิ่ม EXEMPT สำหรับรองรับการเชื่อมโยงข้อมูลใหม่

Sub module: <IMP><จัดทำเอกสาร><สร้าง Invoice ใหม่>

Description:

เพิ่ม EXEMPT ใหม่ในแฟ้มเลขประจำตัวผู้เสียภาษี โดยเพิ่ม "EXEMPTSFZ" สำหรับรองรับการเชื่อมโยงข้อมูลของกรมศุลกากร

เลขประจำตัวผู้เสียภาษีผู้ออกใบอนุญาติ

เลขประจำตัวผู้เสียภาษี	ชื่อหน่วยงาน	EXEMPTSFZ
0994000005563	สถาบัน ไฟฟ้าและอิเล็กทรอนิกส์	<input checked="" type="checkbox"/>
0994000011679	กรมการอุตสาหกรรมทหาร ศูนย์การอุตสาหกรรมป้องกันประเทศแ	<input checked="" type="checkbox"/>
0994000036191	กรมเชื้อเพลิงธรรมชาติ	<input checked="" type="checkbox"/>
0994000036213	กรมอุตสาหกรรมพื้นฐานและการเหมืองแร่	<input checked="" type="checkbox"/>
0994000036337	กรมธุรกิจพลังงาน	<input checked="" type="checkbox"/>
0994000037015	สำนักงานมาตรฐานสินค้าเกษตรและอาหารแห่งชาติ	<input checked="" type="checkbox"/>
0994000041969	กรมอุทยานแห่งชาติสัตว์ป่าและพันธุ์พืช	<input checked="" type="checkbox"/>
0994000049447	สำนักงานคณะกรรมการกิจการกระจายเสียง กิจการโทรทัศน์และก	<input checked="" type="checkbox"/>
0994000132115	สำนักงานคณะกรรมการอ้อยและน้ำตาลทราย	<input checked="" type="checkbox"/>
0994000158441	กรมสรรพากร	<input checked="" type="checkbox"/>
0994000158921	กรมวิชาการเกษตร	<input checked="" type="checkbox"/>
0994000159251	กรมปศุสัตว์	<input checked="" type="checkbox"/>
0994000159544	สำนักงานปรมาณูเพื่อสันติ	<input checked="" type="checkbox"/>
0994000159561	กรมการค้าต่างประเทศ	<input checked="" type="checkbox"/>
0994000159897	กรมป่าไม้	<input checked="" type="checkbox"/>
0994000160259	กรมประมง	<input checked="" type="checkbox"/>
0994000160461	กรมสรรพสามิต	<input checked="" type="checkbox"/>
0994000160682	กรมวิทยาศาสตร์การแพทย์	<input checked="" type="checkbox"/>
0994000161328	กรมการขนส่งทางบก	<input checked="" type="checkbox"/>
0994000161450	กรมการค้าภายใน	<input checked="" type="checkbox"/>
0994000162316	กรมเจ้าท่า	<input checked="" type="checkbox"/>
0994000162626	กรมการปกครอง	<input checked="" type="checkbox"/>
0994000163011	กรมศุลกากร	<input checked="" type="checkbox"/>
0994000164980	การนิคมอุตสาหกรรมแห่งประเทศไทย	<input checked="" type="checkbox"/>
0994000165161	สำนักงานมาตรฐานอุตสาหกรรม	<input checked="" type="checkbox"/>
0994000165480	การทำเรือแห่งประเทศไทย	<input checked="" type="checkbox"/>

รูปที่ 49

ชื่อบริษัท	TIFFA EDI Services Co., Ltd.	รหัสเอกสาร	SD.DV.216
ชื่อเอกสาร	Release Note EzyPlus Import	แก้ไขครั้งที่	

Code : IMP1282

Subject : ปรับการแจ้งเตือนใบอนุญาตสำหรับใบขนสินค้าขาเข้าโอนย้ายจากเขตปลอดอากร

Sub module: <IMP><จัดทำเอกสาร><สร้างใบขนสินค้า>

Description:

ปรับการแจ้งเตือนให้ระบุใบอนุญาตสำหรับใบขนสินค้าขาเข้าโอนย้ายจากเขตปลอดอากร (Type C) โดยเมื่อพิกัดของรายการสินค้าอยู่ในเงื่อนไขของพิกัดของตงก้ากัต เมื่อใบขนฯ เป็นใบขนสินค้าขาเข้าโอนย้ายจากเขตปลอดอากร (Type C) โปรแกรมยกเว้นการแจ้งเตือนการระบุใบอนุญาต

โปรแกรมยังคงแจ้งเตือน และล๊อคกรณีเป็นใบขนสินค้าขาเข้า (Type 0) ตามปกติ

ชื่อบริษัท	TIFFA EDI Services Co., Ltd.	รหัสเอกสาร	SD.DV.216
ชื่อเอกสาร	Release Note EzyPlus Import	แก้ไขครั้งที่	

Code : IMP1283

Subject : ปรับรองรับคำตอบกลับจากกรมศุลฯ

Sub module: <IMP>

Description:

ปรับรองรับคำตอบกลับจากกรมศุลฯ

ชื่อบริษัท	TIFFA EDI Services Co., Ltd.	รหัสเอกสาร	SD.DV.216
ชื่อเอกสาร	Release Note EzyPlus Import	แก้ไขครั้งที่	

Code : IMP1284

Subject : ปรับการคำนวณราคาประเมินในใบขน Type P

Sub module: <IMP><จัดทำเอกสาร><สร้างใบขนสินค้า>

Description:

ปรับการคำนวณราคาประเมินในใบขน Type P โดยนำมาใช้คำนวณฐานภาษีมูลค่าเพิ่ม

➢ ก่อนปรับใช้ราคาสินค้าปกติมาคำนวณฐานภาษี

รายการที่	ประเภทพิกัด	มูลค่าของ (เงินต่างประเทศ) USD	อัตรา อากร ขาเข้า	อากรขาเข้าตามปกติ	ค่าธรรมเนียม	รหัสสินค้าสรรพสามิต	ภาษีสรรพสามิต	ฐานภาษีมูลค่าเพิ่ม
1	8702.10.60	34,909.65	40%	514,509.96	0.00	รหัสสินค้าสรรพสามิต	0.00	1,608,666.29
	รหัสสถิติ หน่วย 000 / C62	ราคาของ (บาท) 1,094,156.33 [1,286,274.90]		อากรขาเข้าที่ชำระ	ภาษีอื่นๆ	อัตราภาษีสรรพสามิต	ภาษีเพื่อมหาดไทย	ภาษีมูลค่าเพิ่ม
	รหัสสิทธิพิเศษ 000	น้ำหนักสุทธิ 100.000 KGM	ปริมาณ 1.000 C62	ชนิดของCLINIQUE 2019				TH
	เจ้าหน้าที่	(Fr.USD 716.01= THB 21,982.37, Ins. THB 405.82)		CNQ TR POP LIP COLOUR TRIO ชุดลิปสติก		รหัสวางประกัน D01		Before

รูปที่ 50

➢ หลังปรับใช้ราคาประเมินมาคำนวณฐานภาษี

รายการที่	ประเภทพิกัด	มูลค่าของ (เงินต่างประเทศ) USD	อัตรา อากร ขาเข้า	อากรขาเข้าตามปกติ	ค่าธรรมเนียม	รหัสสินค้าสรรพสามิต	ภาษีสรรพสามิต	ฐานภาษีมูลค่าเพิ่ม
1	8702.10.60	34,909.65	40%	514,509.96	0.00	รหัสสินค้าสรรพสามิต	0.00	1,800,784.86
	รหัสสถิติ หน่วย 000 / C62	ราคาของ (บาท) 1,094,156.33 [1,286,274.90]		อากรขาเข้าที่ชำระ 437,662.53 Dep (76,847.43)	ภาษีอื่นๆ	อัตราภาษีสรรพสามิต	ภาษีเพื่อมหาดไทย	ภาษีมูลค่าเพิ่ม
	รหัสสิทธิพิเศษ 000	น้ำหนักสุทธิ 100.000 KGM	ปริมาณ 1.000 C62	ชนิดของCLINIQUE 2019				TH
	เจ้าหน้าที่	(Fr.USD 716.01= THB 21,982.37, Ins. THB 405.82)		CNQ TR POP LIP COLOUR TRIO ชุดลิปสติก		รหัสวางประกัน D01		After

รูปที่ 51

ชื่อบริษัท	TIFFA EDI Services Co., Ltd.	รหัสเอกสาร	SD.DV.216
ชื่อเอกสาร	Release Note EzyPlus Import	แก้ไขครั้งที่	

Code : IMP1285

Subject : ปรับหน้าจอบันทึกสรรพสามิตของการระบุปริมาณน้ำตาล

Sub module: <IMP><จัดทำเอกสาร><สร้าง Invoice ใหม่>

Description:

ปรับหน้าจอบันทึกสรรพสามิตของการระบุปริมาณน้ำตาล โดยนำช่องของ "น้ำตาล (กรัม) ต่อ 100 มล." ออก ซึ่งไม่ได้ใช้ในการคำนวณ

➢ ก่อนปรับ

บันทึกสรรพสามิต

ตัวคูณปริมาณสรรพสามิต 100.000 % หรือ 1.00000

อัตราลดหย่อนภาษีสรรพสามิต 100.000 % อัตราลดหย่อนภาษีมหาดไทย 100.000 %

รหัสบันทึกสรรพสามิต 000202010400 วิธีการคำนวณ B อัตราภาษีตามราคา 14.000 %

จำนวนอากรตามสภาพจาก น้ำหนัก ปริมาณ อัตราภาษีตามสภาพ 3.0000 บาท รหัสหน่วยสินค้า LTR

Excise Product Code EPC7098475029945245655765

ราคาขายปลีกแนะนำ 30.00 วันที่รับเอกสารราคาขายปลีกแนะนำ 01/11/17

บิอนค่าภาษีสรรพสามิตเอง 0.00

โปรแกรมคำนวณให้ตามแบบใหม่

กรณีสลาก 0013: ตักริ 0.00 ขนาดภาชนะ (ลิตร) 0.000 จำนวนภาชนะ 0.00

กรณียาสูบ 0014: กรณีคิดตามจำนวนมวน จำนวนมวนต่อ 1 ซอง 0 จำนวนซอง / ห่อ 0

กรณีติดตามน้ำหนัก น.น. กรัม / ห่อ 0.000

โปรแกรมคำนวณให้ตามแบบเดิม บันทึกภาษีสรรพสามิตสุรา (พิกัด 2203-2208 ยกเว้น 220720) แบบเดิม

OK

รูปที่ 52

ชื่อบริษัท	TIFFA EDI Services Co., Ltd.	รหัสเอกสาร	SD.DV.216
ชื่อเอกสาร	Release Note EzyPlus Import	แก้ไขครั้งที่	

➤ หลังปรับ

Titikัดสรพสามิต Invoice no. inv_A21102019 ลำดับ 1

ตัวคูณปริมาณสรรพสามิต 100.000 % หรือ 1.00000

อัตราลดหย่อนภาษีสรรพสามิต 100.000 % อัตราลดหย่อนภาษีมหาดไทย 100.000 %

พิกัดสรรพสามิต

รหัสพิกัดสรรพสามิต 000202010400 วิธีการคำนวณ B อัตราภาษีตามราคา 14.000 %

จำนวนอากรตามสภาพจาก น้ำหนัก ปริมาณ อัตราภาษีตามสภาพ 3.0000 บาท รหัสหน่วยสินค้า LTR

Excise Product Code EPC7098475029945245655765

ราคาขายปลีกแนะนำ 30.00 วันที่รับเอกสารราคาขายปลีกแนะนำ 01/11/17

บิอนค่าภาษีสรรพสามิตเอง 0.00

โปรแกรมคำนวณให้ตามแบบใหม่

กรณีเครื่องดื่ม 0002

ปริมาณต่อภาชนะ (มล.) 0.000

จำนวนภาชนะ 0.00

กรณีสุรา 0013

ดีกรี 0.00 ขนาดภาชนะ (ลิตร) 0.000 จำนวนภาชนะ 0.00

กรณียาสูบ 0014

กรณีติดตามจำนวนวน จำนวนวนต่อ 1 ซอง 0 จำนวนซอง / ห่อ 0

กรณีติดตามน้ำหนัก น.น. กรัม / ห่อ 0.000

โปรแกรมคำนวณให้ตามแบบเดิม

บันทึกภาษีสรรพสามิตสุรา (พิกัด 2203-2208 ยกเว้น 220720) แบบเดิม

OK

รูปที่ 53

ชื่อบริษัท	TIFFA EDI Services Co., Ltd.	รหัสเอกสาร	SD.DV.216
ชื่อเอกสาร	Release Note EzyPlus Import	แก้ไขครั้งที่	

Code : IMP1286

Subject : เพิ่มกำหนด "Cancel ใบขนที่ทำโดยผู้ใช้อื่นได้"

Sub module: <IMP><File>

Description:

เพิ่มกำหนด "Cancel ใบขนที่ทำโดยผู้ใช้อื่นได้"

- Log in ด้วย Admin และกำหนดสิทธิ์ผู้ใช้งาน โดยไม่เลือก "Cancel ใบขนที่ทำโดยผู้ใช้อื่นได้"

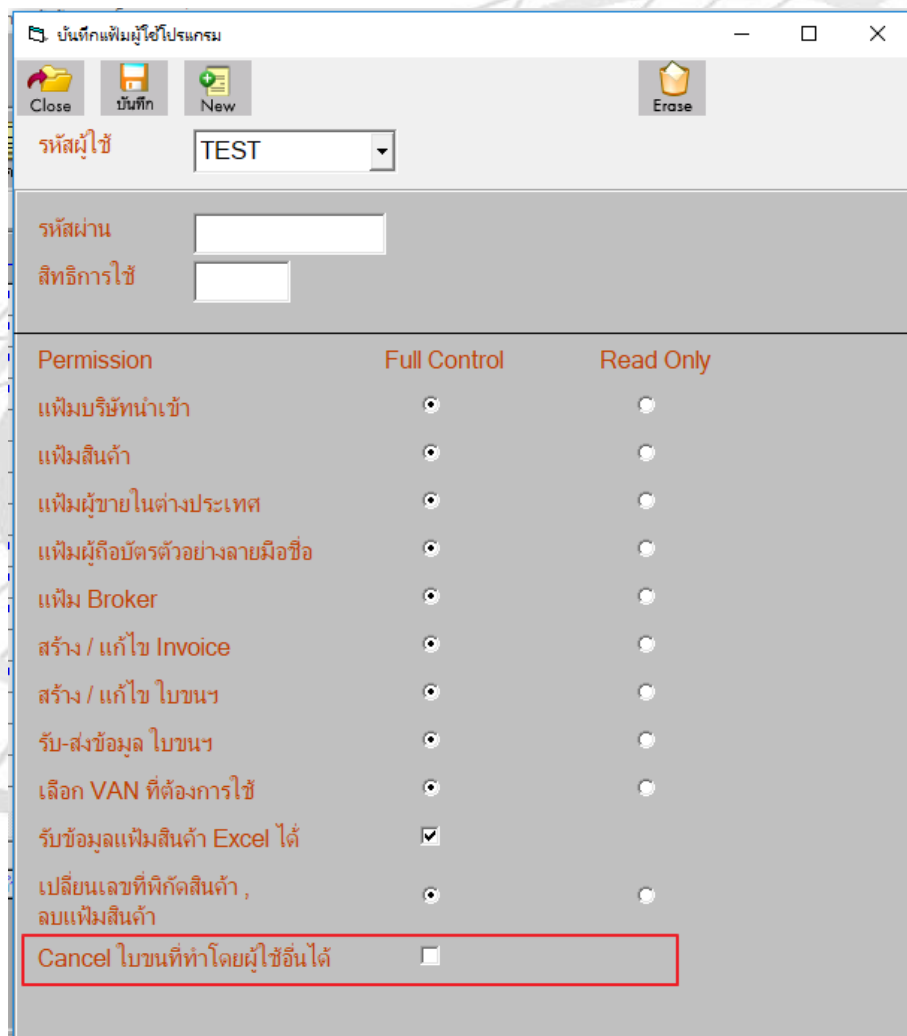

รูปที่ 54

ชื่อบริษัท	TIFFA EDI Services Co., Ltd.	รหัสเอกสาร	SD.DV.216
ชื่อเอกสาร	Release Note EzyPlus Import	แก้ไขครั้งที่	

➢ เมื่อ Reference ที่ต้องการยกเลิกเป็นของผู้อื่น

ใบขนสินค้าที่ได้รับผล ผ่าน ตั้งแต่วันที่ 22/08/2019 (ถ้าต้องการแสดงรายการมากกว่านี้ให้ double click ตรงนี้)

สถานะ	Ref. No.	ประเภทใบขน	User Name	เลขที่ใบขน	วันที่ส่ง	เวลาส่ง	รหัสบริษัทนำเข้า	AWB.NO.
0109	AMOJ100000663		ADMIN	A0010621000005	01/10/19	14:42	TEST_IM	KPBL000000006
0109	AMOJ100000661		ADMIN	A0300620900011	30/09/19	15:59	TEST_IM	KPBL000000002
0109	AMOJ100000657		ADMIN	A0280620800002	28/08/19		TEST_IM	KPBL000000011
▶ 0109	AMOH888000033		KPP	A0210621000005	21/10/19	16:38	TEST_IM	KPBL000000002
0109	AMOH888000023		KPP	A010P621000001	10/10/19	11:46	TEST_IM	TEST000000001
0109	AMOH888000017		KPP	A0040621000045	04/10/19	15:08	TEST_IM	KPBL000000007
0109	AMOH888000015		ADMIN	A0300620900014	30/09/19	16:10	TEST_IM	KPBL000000003
0109	AMCX100000003		ADMIN	A0030620900009	03/09/19	14:08	TEST_IM	KPBL000000013

รูปที่ 55

➢ Check box “ยกเลิกใบขน” โปรแกรมจะล็อคไม่ให้ยกเลิกตามสิทธิ์ที่ได้กำหนดไว้

เพิ่มใบขนสินค้าขาเข้า

Close บันทึก

ยกเลิกใบขน

เหตุผลที่ยกเลิกใบขน

ยอดรวมราคา CIF 3,282,469.00 บาท

เลขที่อ้างอิง AMOH888000033

Import header Import detail Other

รหัสบริษัทนำเข้า TEST_IM

เลขประจำตัวผู้เสียภาษี 1000000000001 สาขา 0 ประเภทเอกสาร 0 ใบขนสินค้าขาเข้า

เลขที่ใบขน A0210621000005

รูปที่ 56

ชื่อบริษัท	TIFFA EDI Services Co., Ltd.	รหัสเอกสาร	SD.DV.216
ชื่อเอกสาร	Release Note EzyPlus Import	แก้ไขครั้งที่	

Code : IMP1287

Subject : ปิดฟิลด์ขออนุญาตเปิดตรวจ(มัดลวด) และขอพบเจ้าหน้าที่เมื่อใบขนผ่านแล้ว

Sub module: <IMP><จัดทำเอกสาร><สร้างใบขนสินค้า>

Description:

ปิดฟิลด์ขออนุญาตเปิดตรวจ(มัดลวด) และขอพบเจ้าหน้าที่เมื่อใบขนผ่านแล้ว โดยโปรแกรมคงค่า

รูปที่ 57

รูปที่ 58

ชื่อบริษัท	TIFFA EDI Services Co., Ltd.	รหัสเอกสาร	SD.DV.216
ชื่อเอกสาร	Release Note EzyPlus Import	แก้ไขครั้งที่	

Code : IMP1288

Subject : เพิ่ม link สำหรับ download และเปิดโปรแกรม TIFFA Online (TeamViewer)

Sub module: <IMP>

Description:

เพิ่ม link สำหรับ download และเปิดโปรแกรม TIFFA Online (TeamViewer)

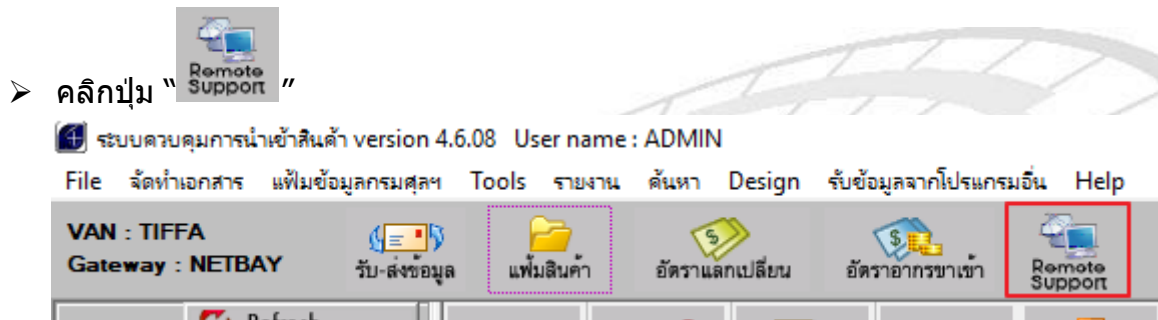

รูปที่ 59

➤ คลิกปุ่ม "Accept"

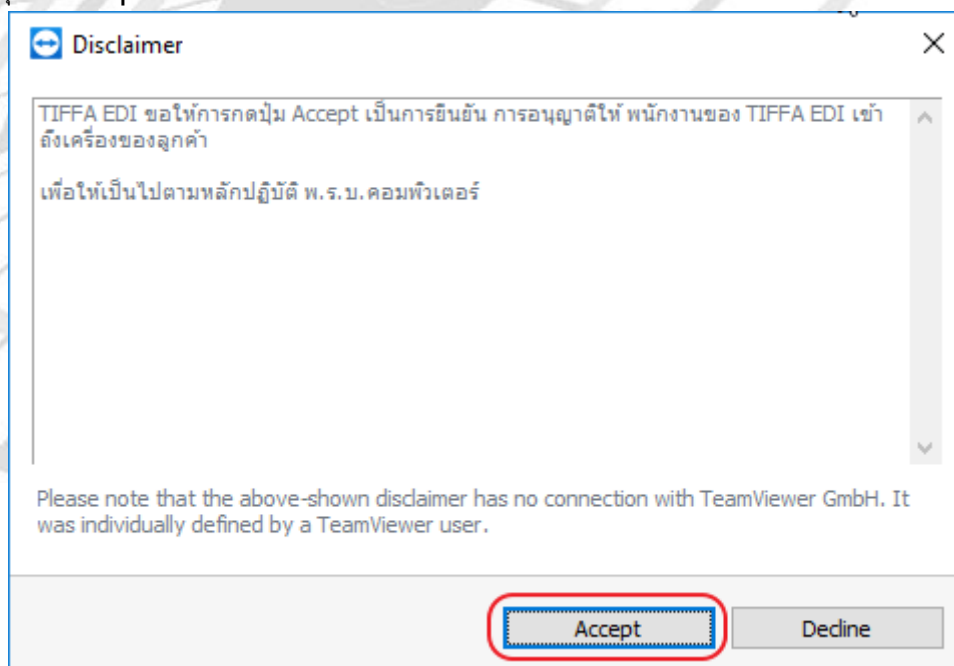

รูปที่ 60

➤ รอให้โปรแกรมทำงานจนกว่าจะได้ ID และ Password

ชื่อบริษัท	TIFFA EDI Services Co., Ltd.	รหัสเอกสาร	SD.DV.216
ชื่อเอกสาร	Release Note EzyPlus Import	แก้ไขครั้งที่	

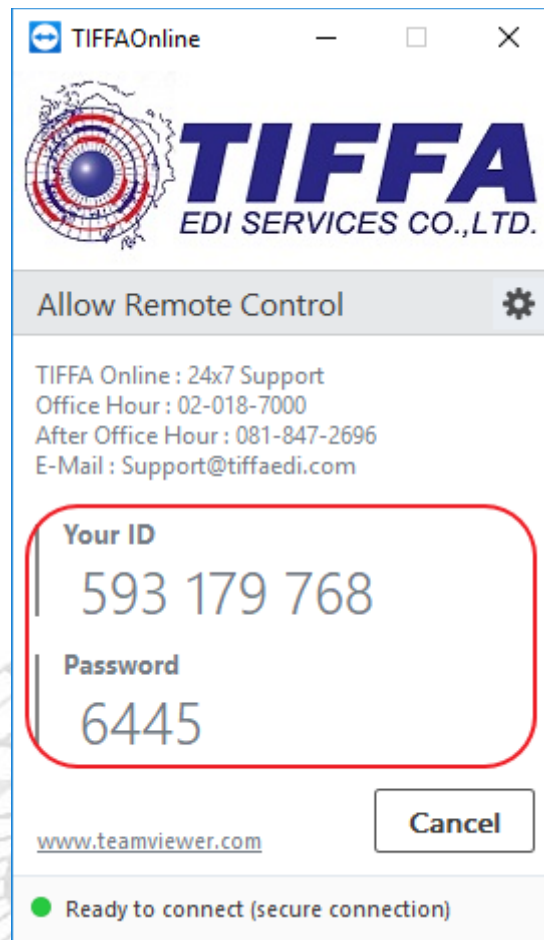

รูปที่ 61

ชื่อบริษัท	TIFFA EDI Services Co., Ltd.	รหัสเอกสาร	SD.DV.216
ชื่อเอกสาร	Release Note EzyPlus Import	แก้ไขครั้งที่	

Code : IMP1290

Subject : ปรับการแจ้งเตือน 2Part4

Sub module: <IMP><จัดทำเอกสาร><สร้าง Invoice ใหม่>

Description:

ปรับการแจ้งเตือน 2Part4 โดยเมื่อบันทึกไม่มีการแจ้งเตือนให้ระบุดหย่อน

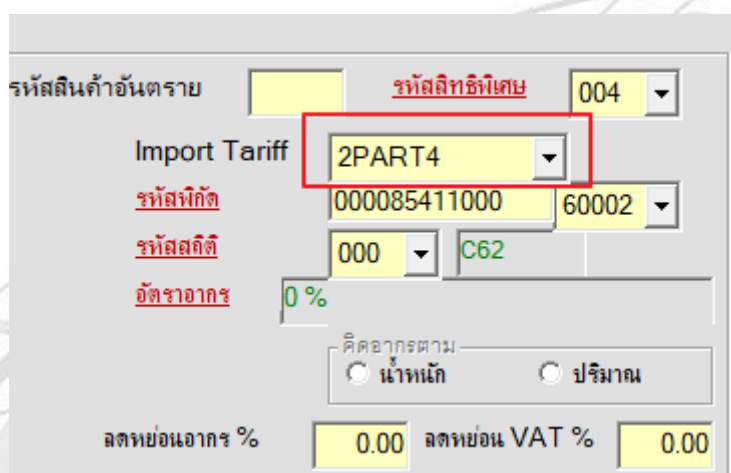

รหัสสินค้า รหัสภาษี

Import Tariff

อัตราภาษี

ลดหย่อน

รูปที่ 62

ชื่อบริษัท	TIFFA EDI Services Co., Ltd.	รหัสเอกสาร	SD.DV.216
ชื่อเอกสาร	Release Note EzyPlus Import	แก้ไขครั้งที่	

Code : IMP1291

Subject : ปรับข้อความ "รหัสสถานที่กรมศุล"

Sub module: <IMP><Tools><รับข้อมูลจากกรมศุล>

Description:

ปรับข้อความจากรหัสด้านและฝ่าย ถูกปรับเป็น "รหัสสถานที่ของกรมศุลฯ"

รับข้อมูลจากกรมศุล

- เพิ่มอัตราแลกเปลี่ยนขาเข้า (Import Currency Exchange Rate - REFEHR.TXT)
- เพิ่มอัตราอากรขาเข้า (Import Duty Rate - REFDRT.TXT)
- เพิ่มรหัสสถิติ (Tariff Statistical Code - REFTRS.TXT)
- เพิ่มพิกัดศุลกากร (Tariff Classification - REFTRC.TXT)
- เพิ่มอัตราพิกัดสรรพสามิต (Excise Tariff Rate - REFECES.TXT)
- เพิ่มข้อมูลพิกัดศุลกากรภาค 4 ของที่ได้รับยกเว้นอากร (REFIDR.TXT)
- เพิ่มสิทธิพิเศษ (REFPVC.TXT)
- เพิ่มรหัสหน่วยหีบห่อ (Package Unit Code - REFPKG.TXT)
- เพิ่มรหัสหน่วยสินค้า (Goods Unit Code - REFUNT.TXT)
- เพิ่มค่าการกระจายของหน่วยสินค้า (Distributed Unit Code - RFDTB.TXT)
- เพิ่มรหัสสิ่งการตรวจ (Inspection Code - RFIPN.TXT)
- เพิ่มรหัสสถานที่ของกรมศุลฯ Area Code - REFARS.TXT

รูปที่ 63

ชื่อบริษัท	TIFFA EDI Services Co., Ltd.	รหัสเอกสาร	SD.DV.216
ชื่อเอกสาร	Release Note EzyPlus Import	แก้ไขครั้งที่	

Code : IMP1292

Subject : นำ Default วันที่เริ่มและหมดอายุออกของแฟ้มผู้ถือบัตรตัวอย่างลายมือชื่อออก

Sub module: <IMP><Tools><รับข้อมูลจากกรมศุล>

Description:

นำ Default วันที่เริ่มและหมดอายุออกของแฟ้มผู้ถือบัตรตัวอย่างลายมือชื่อออก โดยเมื่อผู้ใช้งานบันทึกข้อมูลใหม่ หรือลบออกได้

แฟ้มผู้ถือบัตรตัวอย่างลายมือชื่อ

Close บันทึก New Copy Erase

รหัสบริษัทนำเข้า TEST_IM ทดสอบ จำกัด

รหัสผู้ถือบัตร นายทดสอบ

ชื่อผู้ถือบัตร นายทดสอบ อิมพอร์ท Default ผู้บันทึก ADMIN

เลขทะเบียน 1101400232063 วันที่บันทึก 21/11/2019

ที่อยู่ 123

ตำแหน่ง ผู้จัดการ

สถานะบุคคล M

ชื่อธนาคาร

เลขที่บัญชีธนาคาร

วันที่ออกบัตร (ใช้ปีพ.ศ.)

วันที่หมดอายุ (ใช้ปีพ.ศ.)

รูปที่ 64

ชื่อบริษัท	TIFFA EDI Services Co., Ltd.	รหัสเอกสาร	SD.DV.216
ชื่อเอกสาร	Release Note EzyPlus Import	แก้ไขครั้งที่	

Code : IMP1293

Subject : ปรับเลขหน้าใบขนฯ ให้นำจำนวนใบสลักหลัง

Sub module: <IMP><จัดทำเอกสาร><พิมพ์ใบขนสินค้า>

Description:

ปรับเลขหน้าใบขนฯ ให้นำจำนวนใบสลักหลัง

- เมื่อผู้ใช้งานปริิวใบขนฯ แล้วเลือก Option อื่นๆ > ไม่เลือก "พิมพ์ใบต่อแผ่นที่" จากเดิมที่นับหน้าแรกเป็น 1 เพิ่มการแสดงผลจำนวนหน้ารวมนับใบสลักหลัง

รูปที่ 65

ชื่อบริษัท	TIFFA EDI Services Co., Ltd.	รหัสเอกสาร	SD.DV.216
ชื่อเอกสาร	Release Note EzyPlus Import	แก้ไขครั้งที่	

Code : IMP1299

Subject : เพิ่มฟังก์ชันการตัดลอกชื่อภาษาไทย และอังกฤษไปรายการอื่นๆ

Sub module: <IMP><จัดทำเอกสาร><สร้าง Invoice ใหม่>

Description:

เพิ่มฟังก์ชันการตัดลอกชื่อภาษาไทย และอังกฤษไปรายการอื่นๆ โดยผู้ใช้งานดับเบิ้ลคลิกที่บรรทัดชื่อของสินค้าไทยหรืออังกฤษที่ต้องการตัดลอก และระบุเลือกเงื่อนไข โปรแกรมจะตัดลอกข้อความของบรรทัดที่เลือกไว้ไปตามเงื่อนไข

- ทุกรายการในใบขน
- ทุกรายการใน Invoice no. นี้
- เฉพาะรายการใน Invoice no. นี้

Below the radio buttons, there are two input fields:

- ตั้งแต่ลำดับที่: 0
- ถึงลำดับที่: 0

At the bottom of the dialog are 'OK' and 'Cancel' buttons. The background shows a form with various fields:

- ลำดับ: 1 0 /2
- ลำดับในใบขนฯ: 1
- รหัสสินค้า: 04011-70160
- รายการ: WASHER PLAIN, XXXXXXXXXX
- รายการ: แหวนรอง(LOT 10)
- ยี่ห้อสินค้า: KUBOTA BRAND
- ลักษณะสินค้า: (empty)
- รหัสสินค้าของกรมศุล: (empty)
- ประเทศกำเนิด: SG SINGAPORE
- จำนวนเทียบต่อ: 0
- Shipping Mark: TEST
- Model: (empty)
- Units: (empty)
- Remark: (empty)

รูปที่ 66

ชื่อบริษัท	TIFFA EDI Services Co., Ltd.	รหัสเอกสาร	SD.DV.216
ชื่อเอกสาร	Release Note EzyPlus Import	แก้ไขครั้งที่	

Code : IMP1301

Subject : เพิ่ม Option แสดง PO No. หน้าใบขนฯ

Sub module: <IMP><จัดทำเอกสาร><พิมพ์ใบขนสินค้า>

Description:

เพิ่ม Option แสดง PO No. หน้าใบขนฯ

1. ผู้ใช้งานบันทึกเลขที่ PO No.

รูปที่ 67

2. หากต้องการแสดงเลขที่ PO No. ในหน้าใบขนสินค้า ให้คลิกที่ปุ่ม "Option อื่นๆ" แล้วคลิก Check box เลือก "พิมพ์ P/O No."

รูปที่ 68

ชื่อบริษัท	TIFFA EDI Services Co., Ltd.	รหัสเอกสาร	SD.DV.216
ชื่อเอกสาร	Release Note EzyPlus Import	แก้ไขครั้งที่	

3. โปรแกรมแสดงเลขที่ PO No.

รวมทั้งสิ้น	271,266.00	
เลขที่บัญชีราคาสินค้า	P/O No. PO12122019 RGP12122019/1 01-12-2019	
	เลขที่ชำระภาษีอากรประกัน	วิธีการชำระเงิน

รูปที่ 69

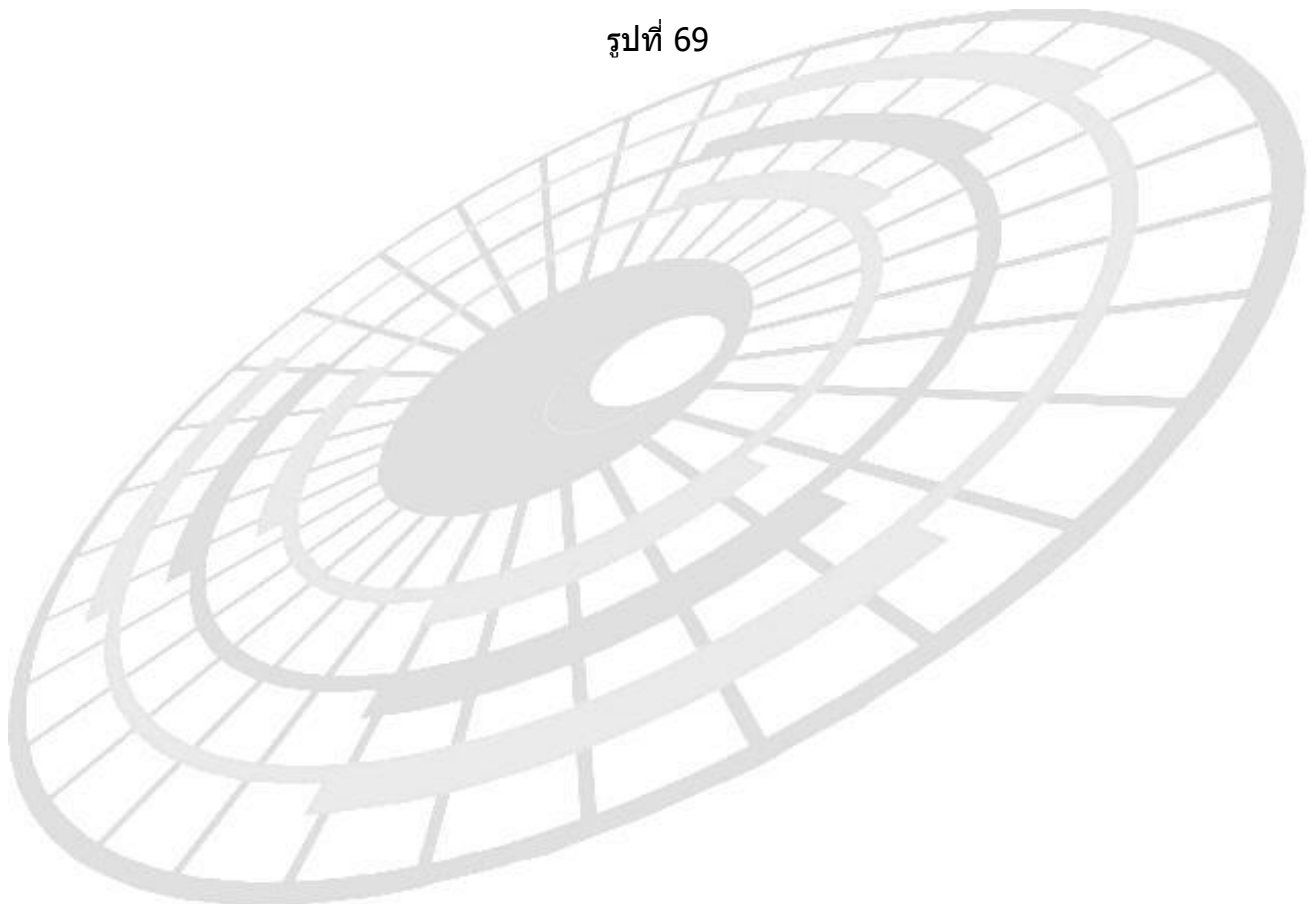

ชื่อบริษัท	TIFFA EDI Services Co., Ltd.	รหัสเอกสาร	SD.DV.216
ชื่อเอกสาร	Release Note EzyPlus Import	แก้ไขครั้งที่	

Code : IMP1303

Subject : เพิ่มการ Key in ใบอนุญาต BOI ในบันทึกสิทธิประโยชน์

Sub module: <IMP><จัดทำเอกสาร><สร้าง Invoice ใหม่>

Description:

เพิ่มการ Key in ใบอนุญาต BOI ในบันทึกสิทธิประโยชน์ ผู้ใช้งานสามารถระบุเองโดยไม่ต้องดึงจากแฟ้มอนุญาต และข้อมูลในส่วนนี้ไม่ถูกบันทึกลงในแฟ้มใบอนุญาต

Other Invoice Detail (สิทธิประโยชน์) Invoice no. INV21112019 ลำดับ 1

EAT (EPZ)
 Free Zone
 มาตรา 29
 BOND
 เลขที่ทะเบียนผู้ใช้สิทธิประโยชน์ทางภาษีอากร ที่นำสินค้าเข้าเก็บ

กรณีใช้สิทธิ BOND ไร้งผลิต

เลขที่สุทธการผลิต
 เวอร์ชันของสุทธการผลิต 0

เลขที่ประจำตัวผู้เสียภาษีอากรของบริษัทผู้ยื่นสุทธ

BOI เลขที่ BOI (ใบ ออ.) นร.1307R620400076454
 หมายเลขส่งออกใบอนุญาต 0994000740964
 วันที่ออกใบอนุญาต 09/05/19

เลขที่บัตรส่งเสริมการลงทุน 4764/2547(7-1323/2537)ลว.12/04/254

สุทธิกลับ อ้างถึงเลขที่ใบอนุญาต
 ลำดับที่ใบอนุญาต 0
 รับข้อมูลจากใบอนุญาตเฉพาะลำดับที่ใบอนุญาต

Re-Export
 รับข้อมูลจากใบอนุญาต โดยรับข้อมูลทั้งหมด

หลายเที่ยวเรือ
 รับข้อมูลจากใบอนุญาตเข้า

Self Certification
 Self Certification Remark

เกณฑ์ถิ่นกำเนิดสินค้า
 หมายเลขทะเบียน Certified Exporter ของผู้ส่งออก

Permit number
 Permit date

ไม่ใช่ Invoice no., Invoice date เป็น Permit number, Permit date

รูปที่ 70

ชื่อบริษัท	TIFFA EDI Services Co., Ltd.	รหัสเอกสาร	SD.DV.216
ชื่อเอกสาร	Release Note EzyPlus Import	แก้ไขครั้งที่	

Code : IMP1304

Subject : เพิ่มการลบข้อมูลในแฟ้มใบอนุญาต

Sub module: <IMP><แฟ้มข้อมูลกรมศุล><ใบอนุญาต>

Description:

เพิ่มการลบข้อมูลในแฟ้มใบอนุญาต โดยใช้ระบุเป็นช่วงของวันที่เริ่มใช้

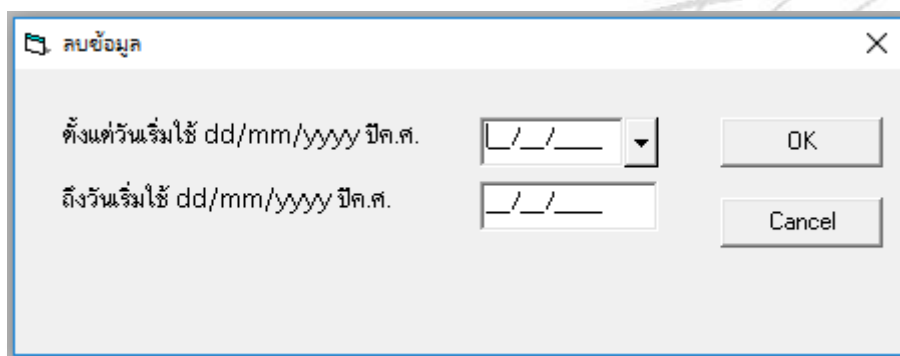

ลบข้อมูล

ตั้งแต่วันที่เริ่มใช้ dd/mm/yyyy ปีค.ศ. / /

ถึงวันที่เริ่มใช้ dd/mm/yyyy ปีค.ศ. / /

OK

Cancel

รูปที่ 71

ชื่อบริษัท	TIFFA EDI Services Co., Ltd.	รหัสเอกสาร	SD.DV.216
ชื่อเอกสาร	Release Note EzyPlus Import	แก้ไขครั้งที่	

Code : IMP1305

Subject : พัฒนาการจัดเรียงวันที่แฟ้มใบอนุญาต

Sub module: <IMP><แฟ้มข้อมูลกรมศุล><ใบอนุญาต>

Description:

เพิ่มการจัดเรียงวันที่แฟ้มใบอนุญาต โดยผู้ใช้งานสามารถคลิกที่หัวคอลัมน์ เพื่อให้โปรแกรมจัดเรียงตามมากไปน้อย หรือน้อยไปมากได้

ชื่อบริษัท	TIFFA EDI Services Co., Ltd.	รหัสเอกสาร	SD.DV.216
ชื่อเอกสาร	Release Note EzyPlus Import	แก้ไขครั้งที่	

Code : IMP1307

Subject : ปรับรับคำตอบจากกรมศุลฯ เพิ่มเติม

Sub module: <IMP><เพิ่มข้อมูลกรมศุล><ใบอนุญาต>

Description:

ปรับรับคำตอบจากกรมศุลฯ เพิ่มเติม

ชื่อบริษัท	TIFFA EDI Services Co., Ltd.	รหัสเอกสาร	SD.DV.216
ชื่อเอกสาร	Release Note EzyPlus Import	แก้ไขครั้งที่	

บันทึกเวอร์ชันเอกสาร:

ลำดับที่	เวอร์ชัน	วันที่แก้ไข	รายละเอียดการแก้ไข	ผู้แก้ไข

